



# **CARTA DELLA QUALITÀ DEL SERVIZIO INTEGRATO DI GESTIONE DEI RIFIUTI URBANI**

ALLEGATO B  
Scheda di dettaglio

**ANNO 2026**

**COMUNE DI  
SAN VITO AL TAGLIAMENTO**



## INDICE

|   |    |
|---|----|
| 1. INTRODUZIONE                                       | 3  |
| 1.1 AMBITI DI COMPETENZA DEI GESTORI                  | 3  |
| 1.2 PUNTI DI CONTATTO CON L'UTENTE                    | 3  |
| 2. MODALITÀ DI EROGAZIONE DEL SERVIZIO                | 4  |
| 2.1 GESTIONE DELLA TARIFFA                            | 4  |
| 2.2 ATTIVAZIONE, VARIAZIONE O CESSAZIONE DEL SERVIZIO | 4  |
| 2.3 PAGAMENTI   | 4  |
| 2.4 SERVIZIO DI RACCOLTA RIFIUTI URBANI               | 4  |
| CONSEGNA CONTENITORI                                  | 4  |
| ZONE DI RACCOLTA                                      | 5  |
| SECCO RESIDUO INDIFFERENZIATO                         | 6  |
| UMIDO ORGANICO  | 12 |
| IMBALLAGGI IN CARTA E CARTONE                         | 19 |
| IMBALLAGGI IN CARTONE (AZIENDE)                       | 24 |
| IMBALLAGGI IN PLASTICA, ACCIAIO E ALLUMINIO           | 26 |
| IMBALLAGGI IN VETRO                                   | 31 |
| VERDE E RAMAGLIE                                      | 37 |
| PILE ESAUSTE  | 40 |
| FARMACI SCADUTI                                       | 43 |
| ABITI USATI E RIFIUTI TESSILI                         | 46 |
| CESTINI PUBBLICI                                      | 49 |
| CONTENITORI RIFIUTI NEI CIMITERI                      | 53 |
| RIFIUTI DA ESUMAZIONE/ESTUMULAZIONE                   | 53 |
| RIFIUTI DA MANIFESTAZIONI PUBBLICHE / MERCATI         | 55 |
| CENTRO DI RACCOLTA                                    | 56 |
| SERVIZI DI RITIRO A CHIAMATA                          | 58 |
| SERVIZI DI SPAZZAMENTO/LAVAGGIO DEL SUOLO PUBBLICO    | 59 |
| MANUTENZIONE VERDE PUBBLICO                           | 59 |
| ALTRE INFORMAZIONI                                    | 59 |
| RIEPILOGO TEMPISTICHE DI SERVIZIO                     | 64 |



## 1. INTRODUZIONE

### 1.1 AMBITI DI COMPETENZA DEI GESTORI

La tabella individua - per ogni territorio comunale dell'ambito di affidamento - i Gestori di riferimento di ciascun servizio facente parte la gestione integrata dei rifiuti urbani.

| SERVIZI                       | GESTORE              |
|-------------------------------|----------------------|
| Tariffazione                  | Ambiente Servizi Spa |
| Raccolta e trasporto          | Ambiente Servizi Spa |
| Spazzamento e lavaggio strade | Ambiente Servizi Spa |
|                               |                      |

### 1.2 PUNTI DI CONTATTO CON L'UTENTE

| AMBIENTE SERVIZI SPA  |  |
|---|--|
| Servizio Clienti - numero verde<br><i>dal lunedì al venerdì dalle 8 alle 20</i><br><i>il sabato dalle 8 alle 13</i> | <b>800 774 728</b>   |
| email   | <a href="mailto:servizioclienti@ambienteservizi.net">servizioclienti@ambienteservizi.net</a> |
| Sportello<br><i>martedì dalle 9 alle 12.30</i><br><i>giovedì dalle 14 alle 17</i>                                   | Via Clauzetto 15 - Z.I.P.R.<br>San Vito al tagliamento (PN)                                  |
| Applicazione smartphone   | Ambiente Servizi   |
| sito web  | <a href="http://www.ambienteservizi.net">www.ambienteservizi.net</a>                         |



## 2. MODALITÀ DI EROGAZIONE DEL SERVIZIO

### 2.1 GESTIONE DELLA TARIFFA

Attività incluse nel servizio

- ▶ Accertamento, rendicontazione e riscossione incluse le attività di bollettazione e invio avvisi di pagamento.
- ▶ Gestione del rapporto con gli utenti, inclusa gestione reclami con sportelli o call center.
- ▶ Gestione banca dati utenti e dei crediti.

Le modalità di svolgimento delle attività sono definite nella Carta della Qualità dei Servizi generale.

Il Comune gestisce l'attività relativa al contenzioso e ai fallimenti.

### 2.2 ATTIVAZIONE, VARIAZIONE O CESSAZIONE DEL SERVIZIO

Il regolamento Tari prevede che l'attivazione del servizio, variazione o cessazione venga comunicata entro 60 giorni dal verificarsi dell'evento. Le utenze domestiche e non domestiche effettuano l'attivazione, la variazione o la cessazione **presso lo sportello di Ambiente Servizi** previo appuntamento e successivamente ritirano i contenitori per la raccolta porta a porta presso il centro di raccolta comunale.

### 2.3 PAGAMENTI

Nella delibera di consiglio comunale non sono previste modalità diverse rispetto a quanto indicato nella Carta della Qualità dei Servizi generale.

### 2.4 SERVIZIO DI RACCOLTA RIFIUTI URBANI

#### CONSEGNA CONTENITORI

La consegna dei contenitori viene effettuata presso il centro di raccolta comunale successivamente all'attivazione dell'utenza salvo per quanto riguarda i contenitori di capienza maggiore a quella domestica che potranno essere ritirati, previa prenotazione, presso il magazzino di Ambiente Servizi in Zona Industriale Ponterosso a San Vito al Tagliamento in via Armenia 9/1.

È possibile richiedere la consegna dei contenitori a pagamento al proprio domicilio previa accettazione del preventivo.

VENGONO NEL SEGUITO DESCRITTE LE MODALITÀ DI EROGAZIONE DELLE RACCOLTE DEI RIFIUTI URBANI.



## ZONE DI RACCOLTA

Per ottimizzare le attività di raccolta, il territorio comunale è suddiviso in zone, come di seguito descritto.

| <b>ZONA</b>   | <b>DESCRIZIONE</b>   |
|---------------|--|
| <b>GIALLA</b> | SAN VITO E PRODOLONE   |
| <b>VERDE</b>  | CARBONA, GLERIS, LIGUGNANA, ROSA, SAVORGNANO, ZONE COMUNALI, ZIPR E VIA CAPITELLO  |
| <b>FUCSIA</b> | CENTRO STORICO ENTRO LE FOSSE +:<br>VIA FALCON VIAL, VIA FRESCHI, VIA ANTON LAZZARO MORO, PIAZZA MERCATO, VIA PATRIARCATO, VIA ROMA E VIA STAZIONE |

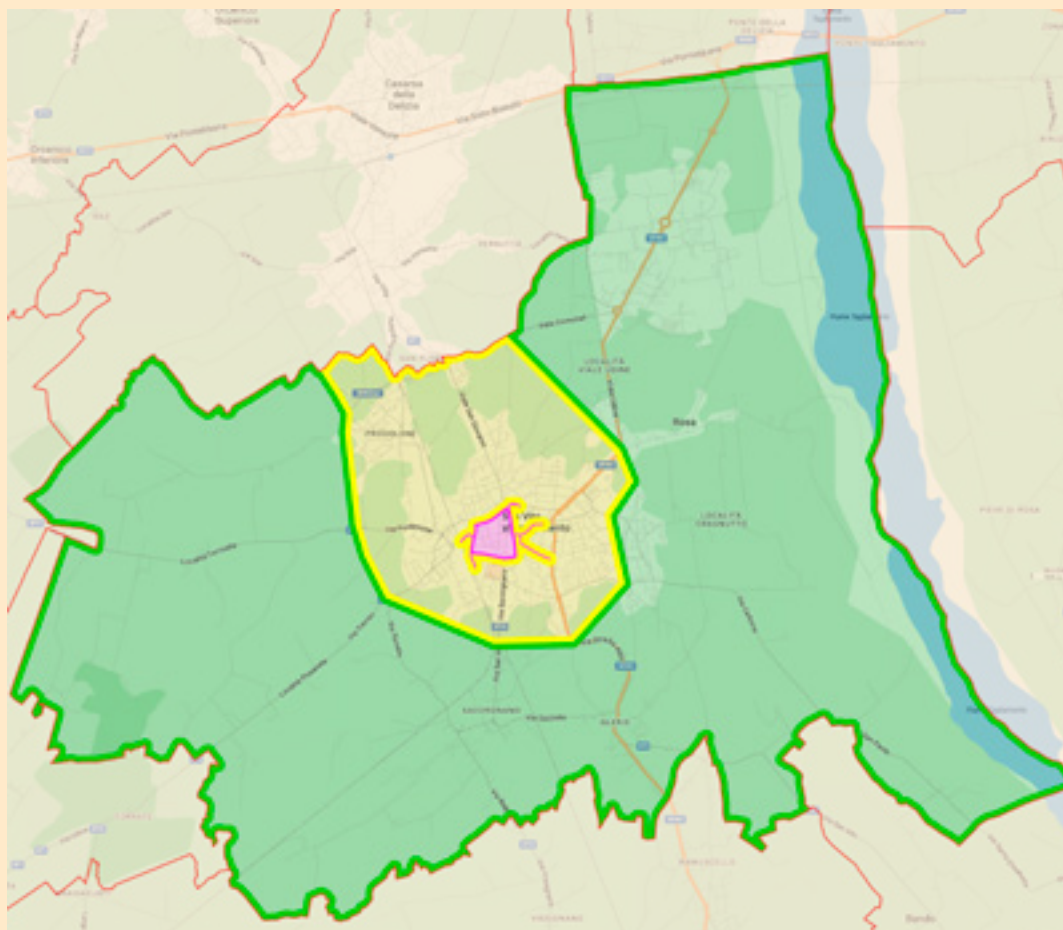



## SECCO RESIDUO INDIFFERENZIATO

**UTENZE INTERESSATE**

Utenze domestiche e non domestiche.

**MODALITÀ DI RACCOLTA**

La raccolta del rifiuto avviene "porta a porta" e consiste nello svuotamento dei contenitori in dotazione agli utenti.

I contenitori vanno esposti sulla pubblica via, in prossimità del proprio domicilio, la sera prima del giorno di raccolta dopo le ore 20.00 e ritirati entro la giornata di raccolta.

I rifiuti devono essere conferiti all'interno del contenitore.

Non vengono raccolti rifiuti all'esterno del contenitore.

Al fine di agevolare le operazioni di raccolta, i rifiuti vanno inseriti nel contenitore utilizzando più sacchetti alla volta.

**CONTENITORI****► FORNITURA/MANUTENZIONI**

I contenitori vengono forniti in comodato d'uso su specifica richiesta e secondo le reali necessità degli utenti.

I contenitori possono avere volumetrie di 70, 120, 240 o 1.100 lt.

In caso di danneggiamento del contenitore in fase di raccolta, può essere richiesta la sostituzione gratuita dello stesso.

**► LAVAGGIO**

La pulizia dei contenitori è a cura dell'utente a cui sono dati in dotazione.

**► RILEVAMENTO DATI**

In fase di svuotamento del contenitore viene effettuata la lettura del codice apposto sul contenitore, per le necessarie elaborazioni e la tracciabilità dei servizi effettuati.

**FREQUENZE DI RACCOLTA**

La raccolta viene effettuata con frequenza **settimanale/quindicinale** secondo il calendario indicato nel seguito.

Per le aziende che ne fanno richiesta, la raccolta è settimanale, come riportato nel calendario indicato nel seguito.

Normalmente le operazioni di raccolta avvengono comunque in un orario compreso tra le 5.00 e le 11.00.

Ancorché previsto dalla programmazione logistica interna, non sono stabiliti dei percorsi di raccolta fissi. Non vi è pertanto un impegno a rispettare specifiche sequenze di raccolta (e quindi orari), quanto ad effettuarli nel corso della giornata prevista.

**SECCO RESIDUO INDIFFERENZIATO****RIFIUTI CHE POSSONO ESSERE CONFERITI  
CON QUESTO SERVIZIO**

Fanno parte di questa categoria e possono essere conferiti con il servizio di raccolta porta a porta tutti i rifiuti che non rientrano nelle altre categorie.

A titolo esemplificativo ma non esaustivo:

- borracce
- accendini
- assorbenti e pannolini
- mascherine
- guanti in gomma
- bicchieri in cristallo
- bigodini
- spazzole e pettini
- calze e calzini
- capsule di caffè
- carta da forno e carta da frigo
- nastri e carte da regalo plastificate
- cerotti e garze
- cosmetici
- fiori finti
- gomma da masticare
- gommapiuma
- gusci di molluschi (cozze, vongole...) e crostacei
- lamette e rasoi usa e getta
- lettiere
- mollette per biancheria
- mazziconi di sigaretta
- oggetti in ceramica, porcellana, terracotta
- ombrelli
- palle e palloncini
- penne, pennarelli
- posate in plastica e acciaio
- spugne, spugnette
- scarpe e ciabatte
- spazzolini
- specchi
- stracci
- tubetti dentifricio

NON conferire rifiuti organici, pericolosi, liquidi o riciclabili.

Ingombranti e RAEE vanno conferiti al centro di raccolta.

**NON CONFORMITÀ**

In caso di conferimenti impropri, i rifiuti non verranno raccolti



## SECCO RESIDUO INDIFFERENZIATO



## CALENDARIO RACCOLTE - ZONA GIALLA



| GENNAIO 2026 |    |    |    |    |    |    | FEBBRAIO 2026 |    |    |    |    |    |    | MARZO 2026 |    |    |    |    |    |    |
|--------------|----|----|----|----|----|----|---------------|----|----|----|----|----|----|------------|----|----|----|----|----|----|
| L            | M  | M  | G  | V  | S  | D  | L             | M  | M  | G  | V  | S  | D  | L          | M  | M  | G  | V  | S  | D  |
|              |    |    | 1  | 2  | 3  | 4  |               |    |    |    |    |    | 1  |            |    |    |    |    |    | 1  |
| 5            | 6  | 7  | 8  | 9  | 10 | 11 | 2             | 3  | 4  | 5  | 6  | 7  | 8  | 2          | 3  | 4  | 5  | 6  | 7  | 8  |
| 12           | 13 | 14 | 15 | 16 | 17 | 18 | 9             | 10 | 11 | 12 | 13 | 14 | 15 | 9          | 10 | 11 | 12 | 13 | 14 | 15 |
| 19           | 20 | 21 | 22 | 23 | 24 | 25 | 16            | 17 | 18 | 19 | 20 | 21 | 22 | 16         | 17 | 18 | 19 | 20 | 21 | 22 |
| 26           | 27 | 28 | 29 | 30 | 31 |    | 23            | 24 | 25 | 26 | 27 | 28 |    | 23         | 24 | 25 | 26 | 27 | 28 | 29 |
|              |    |    |    |    |    |    |               |    |    |    |    |    |    | 30         | 31 |    |    |    |    |    |

| APRILE 2026 |    |    |    |    |    |    | MAGGIO 2026 |    |    |    |    |    |    | GIUGNO 2026 |    |    |    |    |    |    |
|-------------|----|----|----|----|----|----|-------------|----|----|----|----|----|----|-------------|----|----|----|----|----|----|
| L           | M  | M  | G  | V  | S  | D  | L           | M  | M  | G  | V  | S  | D  | L           | M  | M  | G  | V  | S  | D  |
|             |    | 1  | 2  | 3  | 4  | 5  |             |    |    |    | 1  | 2  | 3  | 1           | 2  | 3  | 4  | 5  | 6  | 7  |
| 6           | 7  | 8  | 9  | 10 | 11 | 12 | 4           | 5  | 6  | 7  | 8  | 9  | 10 | 8           | 9  | 10 | 11 | 12 | 13 | 14 |
| 13          | 14 | 15 | 16 | 17 | 18 | 19 | 11          | 12 | 13 | 14 | 15 | 16 | 17 | 15          | 16 | 17 | 18 | 19 | 20 | 21 |
| 20          | 21 | 22 | 23 | 24 | 25 | 26 | 18          | 19 | 20 | 21 | 22 | 23 | 24 | 22          | 23 | 24 | 25 | 26 | 27 | 28 |
| 27          | 28 | 29 | 30 |    |    |    | 25          | 26 | 27 | 28 | 29 | 30 | 31 | 29          | 30 |    |    |    |    |    |
|             |    |    |    |    |    |    |             |    |    |    |    |    |    |             |    |    |    |    |    |    |

| LUGLIO 2026 |    |    |    |    |    |    | AGOSTO 2026 |    |    |    |    |    |    | SETTEMBRE 2026 |    |    |    |    |    |    |
|-------------|----|----|----|----|----|----|-------------|----|----|----|----|----|----|----------------|----|----|----|----|----|----|
| L           | M  | M  | G  | V  | S  | D  | L           | M  | M  | G  | V  | S  | D  | L              | M  | M  | G  | V  | S  | D  |
|             |    | 1  | 2  | 3  | 4  | 5  |             |    |    |    |    | 1  | 2  |                | 1  | 2  | 3  | 4  | 5  | 6  |
| 6           | 7  | 8  | 9  | 10 | 11 | 12 | 3           | 4  | 5  | 6  | 7  | 8  | 9  | 7              | 8  | 9  | 10 | 11 | 12 | 13 |
| 13          | 14 | 15 | 16 | 17 | 18 | 19 | 10          | 11 | 12 | 13 | 14 | 15 | 16 | 14             | 15 | 16 | 17 | 18 | 19 | 20 |
| 20          | 21 | 22 | 23 | 24 | 25 | 26 | 17          | 18 | 19 | 20 | 21 | 22 | 23 | 21             | 22 | 23 | 24 | 25 | 26 | 27 |
| 27          | 28 | 29 | 30 | 31 |    |    | 24          | 25 | 26 | 27 | 28 | 29 | 30 | 28             | 29 | 30 |    |    |    |    |
|             |    |    |    |    |    |    | 31          |    |    |    |    |    |    |                |    |    |    |    |    |    |

| OTTOBRE 2026 |    |    |    |    |    |    | NOVEMBRE 2026 |    |    |    |    |    |    | DICEMBRE 2026 |    |    |    |    |    |    |
|--------------|----|----|----|----|----|----|---------------|----|----|----|----|----|----|---------------|----|----|----|----|----|----|
| L            | M  | M  | G  | V  | S  | D  | L             | M  | M  | G  | V  | S  | D  | L             | M  | M  | G  | V  | S  | D  |
|              |    |    | 1  | 2  | 3  | 4  |               |    |    |    |    |    | 1  |               | 1  | 2  | 3  | 4  | 5  | 6  |
| 5            | 6  | 7  | 8  | 9  | 10 | 11 | 2             | 3  | 4  | 5  | 6  | 7  | 8  | 7             | 8  | 9  | 10 | 11 | 12 | 13 |
| 12           | 13 | 14 | 15 | 16 | 17 | 18 | 9             | 10 | 11 | 12 | 13 | 14 | 15 | 14            | 15 | 16 | 17 | 18 | 19 | 20 |
| 19           | 20 | 21 | 22 | 23 | 24 | 25 | 16            | 17 | 18 | 19 | 20 | 21 | 22 | 21            | 22 | 23 | 24 | 25 | 26 | 27 |
| 26           | 27 | 28 | 29 | 30 | 31 |    | 23            | 24 | 25 | 26 | 27 | 28 | 29 | 28            | 29 | 30 | 31 |    |    |    |
|              |    |    |    |    |    |    | 30            |    |    |    |    |    |    |               |    |    |    |    |    |    |





## SECCO RESIDUO INDIFFERENZIATO



## CALENDARIO RACCOLTE - ZONA VERDE



| GENNAIO 2026 |    |    |    |    |    |    | FEBBRAIO 2026 |    |    |    |    |    |    | MARZO 2026 |    |    |    |    |    |    |
|--------------|----|----|----|----|----|----|---------------|----|----|----|----|----|----|------------|----|----|----|----|----|----|
| L            | M  | M  | G  | V  | S  | D  | L             | M  | M  | G  | V  | S  | D  | L          | M  | M  | G  | V  | S  | D  |
|              |    |    | 1  | 2  | 3  | 4  |               |    |    |    |    |    | 1  |            |    |    |    |    |    | 1  |
| 5            | 6  | 7  | 8  | 9  | 10 | 11 | 2             | 3  | 4  | 5  | 6  | 7  | 8  | 2          | 3  | 4  | 5  | 6  | 7  | 8  |
| 12           | 13 | 14 | 15 | 16 | 17 | 18 | 9             | 10 | 11 | 12 | 13 | 14 | 15 | 9          | 10 | 11 | 12 | 13 | 14 | 15 |
| 19           | 20 | 21 | 22 | 23 | 24 | 25 | 16            | 17 | 18 | 19 | 20 | 21 | 22 | 16         | 17 | 18 | 19 | 20 | 21 | 22 |
| 26           | 27 | 28 | 29 | 30 | 31 |    | 23            | 24 | 25 | 26 | 27 | 28 |    | 23         | 24 | 25 | 26 | 27 | 28 | 29 |
|              |    |    |    |    |    |    |               |    |    |    |    |    |    | 30         | 31 |    |    |    |    |    |

| APRILE 2026 |    |    |    |    |    |    | MAGGIO 2026 |    |    |    |    |    |    | GIUGNO 2026 |    |    |    |    |    |    |
|-------------|----|----|----|----|----|----|-------------|----|----|----|----|----|----|-------------|----|----|----|----|----|----|
| L           | M  | M  | G  | V  | S  | D  | L           | M  | M  | G  | V  | S  | D  | L           | M  | M  | G  | V  | S  | D  |
|             |    | 1  | 2  | 3  | 4  | 5  |             |    |    |    | 1  | 2  | 3  | 1           | 2  | 3  | 4  | 5  | 6  | 7  |
| 6           | 7  | 8  | 9  | 10 | 11 | 12 | 4           | 5  | 6  | 7  | 8  | 9  | 10 | 8           | 9  | 10 | 11 | 12 | 13 | 14 |
| 13          | 14 | 15 | 16 | 17 | 18 | 19 | 11          | 12 | 13 | 14 | 15 | 16 | 17 | 15          | 16 | 17 | 18 | 19 | 20 | 21 |
| 20          | 21 | 22 | 23 | 24 | 25 | 26 | 18          | 19 | 20 | 21 | 22 | 23 | 24 | 22          | 23 | 24 | 25 | 26 | 27 | 28 |
| 27          | 28 | 29 | 30 |    |    |    | 25          | 26 | 27 | 28 | 29 | 30 | 31 | 29          | 30 |    |    |    |    |    |
|             |    |    |    |    |    |    |             |    |    |    |    |    |    |             |    |    |    |    |    |    |

| LUGLIO 2026 |    |    |    |    |    |    | AGOSTO 2026 |    |    |    |    |    |    | SETTEMBRE 2026 |    |    |    |    |    |    |
|-------------|----|----|----|----|----|----|-------------|----|----|----|----|----|----|----------------|----|----|----|----|----|----|
| L           | M  | M  | G  | V  | S  | D  | L           | M  | M  | G  | V  | S  | D  | L              | M  | M  | G  | V  | S  | D  |
|             |    | 1  | 2  | 3  | 4  | 5  |             |    |    |    |    | 1  | 2  |                | 1  | 2  | 3  | 4  | 5  | 6  |
| 6           | 7  | 8  | 9  | 10 | 11 | 12 | 3           | 4  | 5  | 6  | 7  | 8  | 9  | 7              | 8  | 9  | 10 | 11 | 12 | 13 |
| 13          | 14 | 15 | 16 | 17 | 18 | 19 | 10          | 11 | 12 | 13 | 14 | 15 | 16 | 14             | 15 | 16 | 17 | 18 | 19 | 20 |
| 20          | 21 | 22 | 23 | 24 | 25 | 26 | 17          | 18 | 19 | 20 | 21 | 22 | 23 | 21             | 22 | 23 | 24 | 25 | 26 | 27 |
| 27          | 28 | 29 | 30 | 31 |    |    | 24          | 25 | 26 | 27 | 28 | 29 | 30 | 28             | 29 | 30 |    |    |    |    |
|             |    |    |    |    |    |    | 31          |    |    |    |    |    |    |                |    |    |    |    |    |    |

| OTTOBRE 2026 |    |    |    |    |    |    | NOVEMBRE 2026 |    |    |    |    |    |    | DICEMBRE 2026 |    |    |    |    |    |    |
|--------------|----|----|----|----|----|----|---------------|----|----|----|----|----|----|---------------|----|----|----|----|----|----|
| L            | M  | M  | G  | V  | S  | D  | L             | M  | M  | G  | V  | S  | D  | L             | M  | M  | G  | V  | S  | D  |
|              |    |    | 1  | 2  | 3  | 4  |               |    |    |    |    |    | 1  |               | 1  | 2  | 3  | 4  | 5  | 6  |
| 5            | 6  | 7  | 8  | 9  | 10 | 11 | 2             | 3  | 4  | 5  | 6  | 7  | 8  | 7             | 8  | 9  | 10 | 11 | 12 | 13 |
| 12           | 13 | 14 | 15 | 16 | 17 | 18 | 9             | 10 | 11 | 12 | 13 | 14 | 15 | 14            | 15 | 16 | 17 | 18 | 19 | 20 |
| 19           | 20 | 21 | 22 | 23 | 24 | 25 | 16            | 17 | 18 | 19 | 20 | 21 | 22 | 21            | 22 | 23 | 24 | 25 | 26 | 27 |
| 26           | 27 | 28 | 29 | 30 | 31 |    | 23            | 24 | 25 | 26 | 27 | 28 | 29 | 28            | 29 | 30 | 31 |    |    |    |
|              |    |    |    |    |    |    | 30            |    |    |    |    |    |    |               |    |    |    |    |    |    |



## SECCO RESIDUO INDIFFERENZIATO



### CALENDARIO RACCOLTE - ZONA FUCSIA



| GENNAIO 2026 |    |    |    |    |    |    | FEBBRAIO 2026 |    |    |    |    |    |    | MARZO 2026 |    |    |    |    |    |    |
|--------------|----|----|----|----|----|----|---------------|----|----|----|----|----|----|------------|----|----|----|----|----|----|
| L            | M  | M  | G  | V  | S  | D  | L             | M  | M  | G  | V  | S  | D  | L          | M  | M  | G  | V  | S  | D  |
|              |    |    | 1  | 2  | 3  | 4  |               |    |    |    |    |    | 1  |            |    |    |    |    |    | 1  |
| 5            | 6  | 7  | 8  | 9  | 10 | 11 | 2             | 3  | 4  | 5  | 6  | 7  | 8  | 2          | 3  | 4  | 5  | 6  | 7  | 8  |
| 12           | 13 | 14 | 15 | 16 | 17 | 18 | 9             | 10 | 11 | 12 | 13 | 14 | 15 | 9          | 10 | 11 | 12 | 13 | 14 | 15 |
| 19           | 20 | 21 | 22 | 23 | 24 | 25 | 16            | 17 | 18 | 19 | 20 | 21 | 22 | 16         | 17 | 18 | 19 | 20 | 21 | 22 |
| 26           | 27 | 28 | 29 | 30 | 31 |    | 23            | 24 | 25 | 26 | 27 | 28 |    | 23         | 24 | 25 | 26 | 27 | 28 | 29 |
|              |    |    |    |    |    |    |               |    |    |    |    |    |    | 30         | 31 |    |    |    |    |    |

| APRILE 2026 |    |    |    |    |    |    | MAGGIO 2026 |    |    |    |    |    |    | GIUGNO 2026 |    |    |    |    |    |    |
|-------------|----|----|----|----|----|----|-------------|----|----|----|----|----|----|-------------|----|----|----|----|----|----|
| L           | M  | M  | G  | V  | S  | D  | L           | M  | M  | G  | V  | S  | D  | L           | M  | M  | G  | V  | S  | D  |
|             |    | 1  | 2  | 3  | 4  | 5  |             |    |    |    | 1  | 2  | 3  | 1           | 2  | 3  | 4  | 5  | 6  | 7  |
| 6           | 7  | 8  | 9  | 10 | 11 | 12 | 4           | 5  | 6  | 7  | 8  | 9  | 10 | 8           | 9  | 10 | 11 | 12 | 13 | 14 |
| 13          | 14 | 15 | 16 | 17 | 18 | 19 | 11          | 12 | 13 | 14 | 15 | 16 | 17 | 15          | 16 | 17 | 18 | 19 | 20 | 21 |
| 20          | 21 | 22 | 23 | 24 | 25 | 26 | 18          | 19 | 20 | 21 | 22 | 23 | 24 | 22          | 23 | 24 | 25 | 26 | 27 | 28 |
| 27          | 28 | 29 | 30 |    |    |    | 25          | 26 | 27 | 28 | 29 | 30 | 31 | 29          | 30 |    |    |    |    |    |
|             |    |    |    |    |    |    |             |    |    |    |    |    |    |             |    |    |    |    |    |    |

| LUGLIO 2026 |    |    |    |    |    |    | AGOSTO 2026 |    |    |    |    |    |    | SETTEMBRE 2026 |    |    |    |    |    |    |
|-------------|----|----|----|----|----|----|-------------|----|----|----|----|----|----|----------------|----|----|----|----|----|----|
| L           | M  | M  | G  | V  | S  | D  | L           | M  | M  | G  | V  | S  | D  | L              | M  | M  | G  | V  | S  | D  |
|             |    | 1  | 2  | 3  | 4  | 5  |             |    |    |    |    | 1  | 2  |                | 1  | 2  | 3  | 4  | 5  | 6  |
| 6           | 7  | 8  | 9  | 10 | 11 | 12 | 3           | 4  | 5  | 6  | 7  | 8  | 9  | 7              | 8  | 9  | 10 | 11 | 12 | 13 |
| 13          | 14 | 15 | 16 | 17 | 18 | 19 | 10          | 11 | 12 | 13 | 14 | 15 | 16 | 14             | 15 | 16 | 17 | 18 | 19 | 20 |
| 20          | 21 | 22 | 23 | 24 | 25 | 26 | 17          | 18 | 19 | 20 | 21 | 22 | 23 | 21             | 22 | 23 | 24 | 25 | 26 | 27 |
| 27          | 28 | 29 | 30 | 31 |    |    | 24          | 25 | 26 | 27 | 28 | 29 | 30 | 28             | 29 | 30 |    |    |    |    |
|             |    |    |    |    |    |    | 31          |    |    |    |    |    |    |                |    |    |    |    |    |    |

| OTTOBRE 2026 |    |    |    |    |    |    | NOVEMBRE 2026 |    |    |    |    |    |    | DICEMBRE 2026 |    |    |    |    |    |    |
|--------------|----|----|----|----|----|----|---------------|----|----|----|----|----|----|---------------|----|----|----|----|----|----|
| L            | M  | M  | G  | V  | S  | D  | L             | M  | M  | G  | V  | S  | D  | L             | M  | M  | G  | V  | S  | D  |
|              |    |    | 1  | 2  | 3  | 4  |               |    |    |    |    |    | 1  |               | 1  | 2  | 3  | 4  | 5  | 6  |
| 5            | 6  | 7  | 8  | 9  | 10 | 11 | 2             | 3  | 4  | 5  | 6  | 7  | 8  | 7             | 8  | 9  | 10 | 11 | 12 | 13 |
| 12           | 13 | 14 | 15 | 16 | 17 | 18 | 9             | 10 | 11 | 12 | 13 | 14 | 15 | 14            | 15 | 16 | 17 | 18 | 19 | 20 |
| 19           | 20 | 21 | 22 | 23 | 24 | 25 | 16            | 17 | 18 | 19 | 20 | 21 | 22 | 21            | 22 | 23 | 24 | 25 | 26 | 27 |
| 26           | 27 | 28 | 29 | 30 | 31 |    | 23            | 24 | 25 | 26 | 27 | 28 | 29 | 28            | 29 | 30 | 31 |    |    |    |
|              |    |    |    |    |    |    | 30            |    |    |    |    |    |    |               |    |    |    |    |    |    |



## SECCO RESIDUO INDIFFERENZIATO



### CALENDARIO RACCOLTE - AZIENDE



| GENNAIO 2026 |    |    |    |    |    |    | FEBBRAIO 2026 |    |    |    |    |    |    | MARZO 2026 |    |    |    |    |    |    |
|--------------|----|----|----|----|----|----|---------------|----|----|----|----|----|----|------------|----|----|----|----|----|----|
| L            | M  | M  | G  | V  | S  | D  | L             | M  | M  | G  | V  | S  | D  | L          | M  | M  | G  | V  | S  | D  |
|              |    |    | 1  | 2  | 3  | 4  |               |    |    |    |    |    | 1  |            |    |    |    |    |    | 1  |
| 5            | 6  | 7  | 8  | 9  | 10 | 11 | 2             | 3  | 4  | 5  | 6  | 7  | 8  | 2          | 3  | 4  | 5  | 6  | 7  | 8  |
| 12           | 13 | 14 | 15 | 16 | 17 | 18 | 9             | 10 | 11 | 12 | 13 | 14 | 15 | 9          | 10 | 11 | 12 | 13 | 14 | 15 |
| 19           | 20 | 21 | 22 | 23 | 24 | 25 | 16            | 17 | 18 | 19 | 20 | 21 | 22 | 16         | 17 | 18 | 19 | 20 | 21 | 22 |
| 26           | 27 | 28 | 29 | 30 | 31 |    | 23            | 24 | 25 | 26 | 27 | 28 |    | 23         | 24 | 25 | 26 | 27 | 28 | 29 |
|              |    |    |    |    |    |    |               |    |    |    |    |    |    | 30         | 31 |    |    |    |    |    |

| APRILE 2026 |    |    |    |    |    |    | MAGGIO 2026 |    |    |    |    |    |    | GIUGNO 2026 |    |    |    |    |    |    |
|-------------|----|----|----|----|----|----|-------------|----|----|----|----|----|----|-------------|----|----|----|----|----|----|
| L           | M  | M  | G  | V  | S  | D  | L           | M  | M  | G  | V  | S  | D  | L           | M  | M  | G  | V  | S  | D  |
|             |    | 1  | 2  | 3  | 4  | 5  |             |    |    |    | 1  | 2  | 3  | 1           | 2  | 3  | 4  | 5  | 6  | 7  |
| 6           | 7  | 8  | 9  | 10 | 11 | 12 | 4           | 5  | 6  | 7  | 8  | 9  | 10 | 8           | 9  | 10 | 11 | 12 | 13 | 14 |
| 13          | 14 | 15 | 16 | 17 | 18 | 19 | 11          | 12 | 13 | 14 | 15 | 16 | 17 | 15          | 16 | 17 | 18 | 19 | 20 | 21 |
| 20          | 21 | 22 | 23 | 24 | 25 | 26 | 18          | 19 | 20 | 21 | 22 | 23 | 24 | 22          | 23 | 24 | 25 | 26 | 27 | 28 |
| 27          | 28 | 29 | 30 |    |    |    | 25          | 26 | 27 | 28 | 29 | 30 | 31 | 29          | 30 |    |    |    |    |    |
|             |    |    |    |    |    |    |             |    |    |    |    |    |    |             |    |    |    |    |    |    |

| LUGLIO 2026 |    |    |    |    |    |    | AGOSTO 2026 |    |    |    |    |    |    | SETTEMBRE 2026 |    |    |    |    |    |    |
|-------------|----|----|----|----|----|----|-------------|----|----|----|----|----|----|----------------|----|----|----|----|----|----|
| L           | M  | M  | G  | V  | S  | D  | L           | M  | M  | G  | V  | S  | D  | L              | M  | M  | G  | V  | S  | D  |
|             |    | 1  | 2  | 3  | 4  | 5  |             |    |    |    |    | 1  | 2  |                | 1  | 2  | 3  | 4  | 5  | 6  |
| 6           | 7  | 8  | 9  | 10 | 11 | 12 | 3           | 4  | 5  | 6  | 7  | 8  | 9  | 7              | 8  | 9  | 10 | 11 | 12 | 13 |
| 13          | 14 | 15 | 16 | 17 | 18 | 19 | 10          | 11 | 12 | 13 | 14 | 15 | 16 | 14             | 15 | 16 | 17 | 18 | 19 | 20 |
| 20          | 21 | 22 | 23 | 24 | 25 | 26 | 17          | 18 | 19 | 20 | 21 | 22 | 23 | 21             | 22 | 23 | 24 | 25 | 26 | 27 |
| 27          | 28 | 29 | 30 | 31 |    |    | 24          | 25 | 26 | 27 | 28 | 29 | 30 | 28             | 29 | 30 |    |    |    |    |
|             |    |    |    |    |    |    | 31          |    |    |    |    |    |    |                |    |    |    |    |    |    |

| OTTOBRE 2026 |    |    |    |    |    |    | NOVEMBRE 2026 |    |    |    |    |    |    | DICEMBRE 2026 |    |    |    |    |    |    |
|--------------|----|----|----|----|----|----|---------------|----|----|----|----|----|----|---------------|----|----|----|----|----|----|
| L            | M  | M  | G  | V  | S  | D  | L             | M  | M  | G  | V  | S  | D  | L             | M  | M  | G  | V  | S  | D  |
|              |    |    | 1  | 2  | 3  | 4  |               |    |    |    |    |    | 1  |               | 1  | 2  | 3  | 4  | 5  | 6  |
| 5            | 6  | 7  | 8  | 9  | 10 | 11 | 2             | 3  | 4  | 5  | 6  | 7  | 8  | 7             | 8  | 9  | 10 | 11 | 12 | 13 |
| 12           | 13 | 14 | 15 | 16 | 17 | 18 | 9             | 10 | 11 | 12 | 13 | 14 | 15 | 14            | 15 | 16 | 17 | 18 | 19 | 20 |
| 19           | 20 | 21 | 22 | 23 | 24 | 25 | 16            | 17 | 18 | 19 | 20 | 21 | 22 | 21            | 22 | 23 | 24 | 25 | 26 | 27 |
| 26           | 27 | 28 | 29 | 30 | 31 |    | 23            | 24 | 25 | 26 | 27 | 28 | 29 | 28            | 29 | 30 | 31 |    |    |    |
|              |    |    |    |    |    |    | 30            |    |    |    |    |    |    |               |    |    |    |    |    |    |



## UMIDO ORGANICO

**UTENZE INTERESSATE**

Utenze domestiche e non domestiche.

**MODALITÀ DI RACCOLTA****► RACCOLTA STRADALE**

Consiste nello svuotamento dei contenitori da 240 lt posizionati sul territorio comunale.

I contenitori stradali sono accessibili con apposita chiave, fornita agli utenti che dichiarano di voler usufruire del servizio. I rifiuti devono essere conferiti all'interno del contenitore in sacchetti compostabili.

In alternativa l'utente può autosmaltire il rifiuto prodotto con il compostaggio domestico.

Non vengono prelevati rifiuti esposti fuori dal contenitore.

**► RACCOLTA PORTA A PORTA (solo utenze non domestiche)**

Consiste nello svuotamento dei contenitori in dotazione all'utenza non domestica, esposti sulla pubblica via in prossimità della propria attività la sera antecedente la raccolta.

I contenitori in dotazione hanno una volumetria di 240 lt.

I rifiuti devono essere conferiti all'interno del contenitore in sacchetti compostabili. Non vengono prelevati rifiuti esposti fuori dal contenitore.

Non è consentito lo smaltimento del rifiuto con compostaggio domestico.

**CONTENITORI****► UBICAZIONE**

L'ubicazione dei contenitori stradali è richiesta dal comune e concordata con lo stesso sulla base della densità abitativa, delle condizioni della viabilità e delle modalità di svuotamento dei contenitori.

L'elenco è riportato nelle pagine seguenti.

**► FORNITURA (utenze non domestiche)**

I contenitori per la raccolta porta a porta vengono forniti in comodato d'uso su specifica richiesta e secondo le reali necessità delle utenze non domestiche.

**► LAVAGGIO/SANIFICAZIONE**

I contenitori vengono sottoposti a lavaggio 2 volte l'anno, ad inizio e al termine della stagione estiva.

Durante il periodo estivo i contenitori vengono sanificati dopo ogni svuotamento con l'utilizzo di prodotti specifici.



## UMIDO ORGANICO

► **RILEVAMENTO DATI**

In fase di svuotamento del contenitore viene effettuata la lettura del codice apposto sul contenitore, per le necessarie elaborazioni e la tracciabilità dei servizi effettuati.

**FORNITURA SACCHETTI**

Annualmente viene fornita a tutte le utenze che hanno aderito al servizio una dotazione di 100 sacchetti compostabili per la raccolta del rifiuto ed il successivo conferimento.

Non vengono fornite scorte aggiuntive in caso di esaurimento.

**FREQUENZE DI RACCOLTA**

La frequenza di raccolta del rifiuto è **bisettimanale** secondo il calendario indicato nel seguito.

Normalmente le operazioni di raccolta avvengono in un orario compreso tra le 5.00 e le 11.00.

Ancorché previsto dalla programmazione logistica interna, non sono stabiliti dei percorsi di raccolta fissi. Non vi è pertanto un impegno a rispettare specifiche sequenze di raccolta (e quindi orari), quanto ad effettuarli nel corso della giornata prevista.

**UMIDO ORGANICO****RIFIUTI CHE POSSONO ESSERE CONFERITI  
CON QUESTO SERVIZIO**

Fanno parte di questa categoria e possono essere conferiti con il servizio di raccolta porta a porta tutti i rifiuti biodegradabili.

A titolo esemplificativo ma non esaustivo:

- avanzi dalla cucina
- bastoncini di legno del gelato
- bicchieri e bottiglie in plastica compostabile
- caffè
- cialde e filtri di tè/caffè
- carbone/carbonella e cenere spenta
- carta assorbente
- cibi avariati (separarli da eventuali imballi che li contengono)
- cotone
- farina
- fazzoletti e salviette di carta
- fiori e piccole piante
- foglie (piccole quantità)
- lische di pesce
- ossi
- pane raffermo
- piatti e posate compostabili
- sacchetti in materiale compostabile
- stuzzicadenti
- tappi in sughero naturale

Attenzione: alcuni tipi di rifiuto potrebbero non essere adatti alla pratica del compostaggio domestico.

NON conferire i rifiuti sfusi.

NON utilizzare borse in plastica (solo sacchetti compostabili).

NON abbandonare sacchi fuori dal contenitore. Non verranno raccolti.

**NON CONFORMITÀ**

In caso di conferimenti impropri, i rifiuti non verranno raccolti



## UMIDO ORGANICO



## MAPPATURA CONTENITORI



| INDIRIZZO                   | NR. | INDIRIZZO                  | NR. |
|-----------------------------|-----|----------------------------|-----|
| LOCALITÀ CAPRAIO            | 1   | VIA CLAUZETTO              | 3   |
| LOCALITÀ DOGNA              | 2   | VIA CODIZZE                | 1   |
| LOCALITÀ TORRICELLA         | 2   | VIA COLINA                 | 1   |
| LOCALITÀ FONTANASSO         | 1   | VIA COMUNALI DI MEZZO      | 1   |
| LOCALITÀ MEZZO STRADONE     | 1   | VIA CORDOVADO              | 2   |
| LOCALITÀ PATOCCO            | 1   | VIA CRAGNUTTO              | 3   |
| PIAZZA CENTRALE             | 5   | VIA CRISTOFORO COLOMBO     | 2   |
| PIAZZALE DEL SANTUARIO      | 1   | VIA CULOS                  | 3   |
| PIAZZALE DELLA CHIESA       | 1   | VIA DE ROCCO               | 2   |
| PIAZZALE ERMES DI COLLOREDO | 1   | VIA DEI CIPRESSI           | 5   |
| PIAZZALE TALIANO            | 3   | VIA DEL CARSO              | 1   |
| PIAZZETTA PESCHERIA         | 2   | VIA DEL COMBATTENTE        | 1   |
| VIA ADAMELLO                | 2   | VIA DEL CRISTO             | 3   |
| VIA AGRESTE                 | 3   | VIA DEL GIARDINO           | 1   |
| VIA ALCIDE DE GASPERI       | 2   | VIA DEL MEI TOM            | 1   |
| VIA ALESSANDRO LA MARMORA   | 2   | VIA DEL PROGRESSO          | 1   |
| VIA ALTAN                   | 2   | VIA DEL SOLE               | 1   |
| VIA AMALTEO                 | 1   | VIA DEL VECCHIO LAZZARETTO | 1   |
| VIA ANGELO GALANTE 'CILITI' | 1   | VIA DEL ZUCH               | 2   |
| VIA ANTON LAZZARO MORO      | 1   | VIA DELFINO                | 3   |
| VIA ANTONIO PAULET          | 6   | VIA DELLA DOGNA            | 1   |
| VIA ARMENTAREZZE            | 1   | VIA DELLA FERROVIA         | 1   |
| VIA AUGUSTO CULOS           | 3   | VIA DELLA ROGGIA           | 1   |
| VIA BAGNAROLA               | 4   | VIA DELLE ACQUE            | 2   |
| VIA BASSA                   | 7   | VIA DELLE VERITTE          | 1   |
| VIA BATTISTI                | 1   | VIA DELLO SPORT            | 1   |
| VIA BELLUNELLO              | 6   | VIA DI VITTORIO            | 1   |
| VIA BELVEDERE               | 6   | VIA DIAZ                   | 1   |
| VIA BONTÀ                   | 1   | VIA DIVISIONE JULIA        | 2   |
| VIA BOREANA                 | 7   | VIA DON LUIGI STURZO       | 1   |
| VIA BRIGATA DANTE DI NANNI  | 3   | VIA FABRICI                | 1   |
| VIA BRIGATA IPPOLITO NIEVO  | 2   | VIA FALCON VIAL            | 4   |
| VIA BRIGATA OSOPPO          | 1   | VIA FEDERICO DE ROCCO      | 2   |
| VIA BRIGATA VENEZIANO       | 2   | VIA FERDINANDO MAGELLANO   | 3   |
| VIA CANEDO                  | 2   | VIA FILIPPINI              | 1   |
| VIA CARBONA                 | 1   | VIA FONTANASSO             | 3   |
| VIA CESARE BATTISTI         | 1   | VIA FRANCESCO BARACCA      | 1   |
| VIA CESARINI                | 2   | VIA FRANCESCO D'ASSISI     | 8   |



## UMIDO ORGANICO



## MAPPATURA CONTENITORI



| INDIRIZZO                  | NR. | INDIRIZZO                | NR. |
|----------------------------|-----|--------------------------|-----|
| VIA FRANCESCO PETRARCA     | 1   | VIA MULINO               | 1   |
| VIA FRANCESCO SBROIAVACCA  | 3   | VIA MUSSOLERA            | 1   |
| VIA FRESCHI                | 3   | VIA NUOVA                | 1   |
| VIA GABRIELE D'ANNUNZIO    | 3   | VIA OBERDAN              | 3   |
| VIA GAZZIOLA               | 3   | VIA ODERZO               | 2   |
| VIA GEN. A. DELLA BIANCA   | 1   | VIA OLIVO MANFRIN        | 2   |
| VIA GIOSUÈ CARDUCCI        | 1   | VIA PADRE KOLBE          | 4   |
| VIA GIOVANNI DELFINO       | 1   | VIA PADRE MARCO D'AVIANO | 3   |
| VIA GIOVANNI FABRICI       | 3   | VIA PASCATTI             | 2   |
| VIA GIOVANNI PASCOLI       | 1   | VIA PASUBIO              | 2   |
| VIA GIUSEPPE GASTALDIS     | 1   | VIA PATRIARCATO          | 2   |
| VIA GIUSEPPE GIUSTI        | 1   | VIA PETRARCA             | 1   |
| VIA GIUSEPPE MAZZINI       | 2   | VIA PIAVE                | 2   |
| VIA GIUSEPPE VERDI         | 1   | VIA PORCHIARINA          | 2   |
| VIA GORIZIA                | 2   | VIA PORDENONE            | 3   |
| VIA GREGORIS LEARCO        | 2   | VIA PRADIS               | 2   |
| VIA GUGLIELMO MARCONI      | 3   | VIA PRADIVAL             | 1   |
| VIA GUGLIELMO OBERDAN      | 4   | VIA PRODOLONE            | 1   |
| VIA INTERNA                | 1   | VIA PROGRESSO            | 1   |
| VIA IPPOLITO NIEVO         | 3   | VIA PROVINCIALE          | 2   |
| VIA ITALO MICHIELI         | 2   | VIA REDIPUGLIA           | 1   |
| VIA LA MARMORA             | 1   | VIA RIGOLO               | 1   |
| VIA LAMARMORA              | 1   | VIA RINASCITA            | 1   |
| VIA LUCIA FALCON VIAL      | 5   | VIA RISORGIMENTO         | 5   |
| VIA MADONNA                | 3   | VIA ROGGIA               | 1   |
| VIA MADONNA DI ROSA        | 3   | VIA ROMA                 | 1   |
| VIA MAGGIORE               | 2   | VIA ROSA                 | 4   |
| VIA MANFRIN                | 5   | VIA S. ROCCO             | 3   |
| VIA MARCO POLO             | 1   | VIA SABOTINO             | 1   |
| VIA MARTIRI DELLE LIBERTA' | 1   | VIA SACCONI              | 2   |
| VIA MERCATO                | 1   | VIA SAN CARLO            | 6   |
| VIA MONTE GOLICO           | 3   | VIA SAN GIOVANNI         | 2   |
| VIA MONTE GRAPPA           | 2   | VIA SAN GIUSEPPE         | 1   |
| VIA MONTE NERO             | 1   | VIA SAN LUCIA            | 1   |
| VIA MONTE SANTO            | 1   | VIA SAN LUIGI SCROSOPPI  | 3   |
| VIA MONTE SEI BUSI         | 2   | VIA SAN NICOLO'          | 1   |
| VIA MONTELLO               | 2   | VIA SAN URBANO           | 1   |
| VIA MOTTA                  | 1   | VIA SAN VITO             | 4   |





## UMIDO ORGANICO



## MAPPATURA CONTENITORI



| INDIRIZZO            | NR. | INDIRIZZO                 | NR. |
|----------------------|-----|---------------------------|-----|
| VIA SANT'URBANO      | 2   | VIA VITTORIO VENETO       | 2   |
| VIA SANTA CATERINA   | 1   | VIA ZARA                  | 3   |
| VIA SANTA PETRONILLA | 3   | VIALE ANTONIO GRAMSCI     | 4   |
| VIA SANTA SABINA     | 2   | VIALE DEL MATTINO         | 3   |
| VIA SAVORGNANO       | 2   | VIALE DEL TRAMONTO        | 1   |
| VIA SOLITARIA        | 1   | VIALE DIVISIONE GARIBALDI | 4   |
| VIA STAZIONE         | 1   | VIALE GIACOMO MATTEOTTI   | 2   |
| VIA TINA MODOTTI     | 2   | VIALE GRAMSCI             | 1   |
| VIA TONEAI           | 3   | VIALE MADONNA DI ROSA     | 1   |
| VIA TONELLI 'LUISA'  | 2   | VIALE MATTEOTTI           | 1   |
| VIA TORRATE          | 1   | VIALE PRODOLONE           | 5   |
| VIA TRENTO           | 1   | VIALE S. GIOVANNI         | 1   |
| VIA TREVISO          | 6   | VIALE SAN GIOVANNI        | 4   |
| VIA TRIESTE          | 1   | VIALE UDINE               | 4   |
| VIA UGO MASOTTI      | 1   | VIALE ZUCCHERIFICIO       | 2   |
| VIA VERDI            | 1   | VICOLO VIOLA              | 1   |
| VIA VISSIGNANO       | 1   |                           |     |



## UMIDO ORGANICO



## CALENDARIO RACCOLTE



| GENNAIO 2026 |    |    |    |    |    |    | FEBBRAIO 2026 |    |    |    |    |    |    | MARZO 2026 |    |    |    |    |    |    |
|--------------|----|----|----|----|----|----|---------------|----|----|----|----|----|----|------------|----|----|----|----|----|----|
| L            | M  | M  | G  | V  | S  | D  | L             | M  | M  | G  | V  | S  | D  | L          | M  | M  | G  | V  | S  | D  |
|              |    |    | 1  | 2  | 3  | 4  |               |    |    |    |    |    | 1  |            |    |    |    |    |    | 1  |
| 5            | 6  | 7  | 8  | 9  | 10 | 11 | 2             | 3  | 4  | 5  | 6  | 7  | 8  | 2          | 3  | 4  | 5  | 6  | 7  | 8  |
| 12           | 13 | 14 | 15 | 16 | 17 | 18 | 9             | 10 | 11 | 12 | 13 | 14 | 15 | 9          | 10 | 11 | 12 | 13 | 14 | 15 |
| 19           | 20 | 21 | 22 | 23 | 24 | 25 | 16            | 17 | 18 | 19 | 20 | 21 | 22 | 16         | 17 | 18 | 19 | 20 | 21 | 22 |
| 26           | 27 | 28 | 29 | 30 | 31 |    | 23            | 24 | 25 | 26 | 27 | 28 |    | 23         | 24 | 25 | 26 | 27 | 28 | 29 |
|              |    |    |    |    |    |    |               |    |    |    |    |    |    | 30         | 31 |    |    |    |    |    |

| APRILE 2026 |    |    |    |    |    |    | MAGGIO 2026 |    |    |    |    |    |    | GIUGNO 2026 |    |    |    |    |    |    |
|-------------|----|----|----|----|----|----|-------------|----|----|----|----|----|----|-------------|----|----|----|----|----|----|
| L           | M  | M  | G  | V  | S  | D  | L           | M  | M  | G  | V  | S  | D  | L           | M  | M  | G  | V  | S  | D  |
|             |    | 1  | 2  | 3  | 4  | 5  |             |    |    |    | 1  | 2  | 3  | 1           | 2  | 3  | 4  | 5  | 6  | 7  |
| 6           | 7  | 8  | 9  | 10 | 11 | 12 | 4           | 5  | 6  | 7  | 8  | 9  | 10 | 8           | 9  | 10 | 11 | 12 | 13 | 14 |
| 13          | 14 | 15 | 16 | 17 | 18 | 19 | 11          | 12 | 13 | 14 | 15 | 16 | 17 | 15          | 16 | 17 | 18 | 19 | 20 | 21 |
| 20          | 21 | 22 | 23 | 24 | 25 | 26 | 18          | 19 | 20 | 21 | 22 | 23 | 24 | 22          | 23 | 24 | 25 | 26 | 27 | 28 |
| 27          | 28 | 29 | 30 |    |    |    | 25          | 26 | 27 | 28 | 29 | 30 | 31 | 29          | 30 |    |    |    |    |    |
|             |    |    |    |    |    |    |             |    |    |    |    |    |    |             |    |    |    |    |    |    |

| LUGLIO 2026 |    |    |    |    |    |    | AGOSTO 2026 |    |    |    |    |    |    | SETTEMBRE 2026 |    |    |    |    |    |    |
|-------------|----|----|----|----|----|----|-------------|----|----|----|----|----|----|----------------|----|----|----|----|----|----|
| L           | M  | M  | G  | V  | S  | D  | L           | M  | M  | G  | V  | S  | D  | L              | M  | M  | G  | V  | S  | D  |
|             |    | 1  | 2  | 3  | 4  | 5  |             |    |    |    |    | 1  | 2  |                | 1  | 2  | 3  | 4  | 5  | 6  |
| 6           | 7  | 8  | 9  | 10 | 11 | 12 | 3           | 4  | 5  | 6  | 7  | 8  | 9  | 7              | 8  | 9  | 10 | 11 | 12 | 13 |
| 13          | 14 | 15 | 16 | 17 | 18 | 19 | 10          | 11 | 12 | 13 | 14 | 15 | 16 | 14             | 15 | 16 | 17 | 18 | 19 | 20 |
| 20          | 21 | 22 | 23 | 24 | 25 | 26 | 17          | 18 | 19 | 20 | 21 | 22 | 23 | 21             | 22 | 23 | 24 | 25 | 26 | 27 |
| 27          | 28 | 29 | 30 | 31 |    |    | 24          | 25 | 26 | 27 | 28 | 29 | 30 | 28             | 29 | 30 |    |    |    |    |
|             |    |    |    |    |    |    | 31          |    |    |    |    |    |    |                |    |    |    |    |    |    |

| OTTOBRE 2026 |    |    |    |    |    |    | NOVEMBRE 2026 |    |    |    |    |    |    | DICEMBRE 2026 |    |    |    |    |    |    |
|--------------|----|----|----|----|----|----|---------------|----|----|----|----|----|----|---------------|----|----|----|----|----|----|
| L            | M  | M  | G  | V  | S  | D  | L             | M  | M  | G  | V  | S  | D  | L             | M  | M  | G  | V  | S  | D  |
|              |    |    | 1  | 2  | 3  | 4  |               |    |    |    |    |    | 1  |               | 1  | 2  | 3  | 4  | 5  | 6  |
| 5            | 6  | 7  | 8  | 9  | 10 | 11 | 2             | 3  | 4  | 5  | 6  | 7  | 8  | 7             | 8  | 9  | 10 | 11 | 12 | 13 |
| 12           | 13 | 14 | 15 | 16 | 17 | 18 | 9             | 10 | 11 | 12 | 13 | 14 | 15 | 14            | 15 | 16 | 17 | 18 | 19 | 20 |
| 19           | 20 | 21 | 22 | 23 | 24 | 25 | 16            | 17 | 18 | 19 | 20 | 21 | 22 | 21            | 22 | 23 | 24 | 25 | 26 | 27 |
| 26           | 27 | 28 | 29 | 30 | 31 |    | 23            | 24 | 25 | 26 | 27 | 28 | 29 | 28            | 29 | 30 | 31 |    |    |    |
|              |    |    |    |    |    |    | 30            |    |    |    |    |    |    |               |    |    |    |    |    |    |



## IMBALLAGGI IN CARTA E CARTONE

**UTENZE INTERESSATE**

Utenze domestiche e non domestiche.

**MODALITÀ DI RACCOLTA**

La raccolta del rifiuto avviene "porta a porta" e consiste nello svuotamento dei contenitori in dotazione agli utenti.

I contenitori vanno esposti sulla pubblica via, in prossimità del proprio domicilio, la sera prima del giorno di raccolta dopo le ore 20.00 e ritirati entro la giornata di raccolta.

I contenitori in dotazione possono avere volumetrie di 50, 120, 240 o 1.100 lt. Piccole quantità di rifiuto, massimo 2 scatole o borse di carta/cartone, possono essere esposte anche a fianco del contenitore in dotazione.

I rifiuti possono anche essere conferiti presso il centro di raccolta.

**CONTENITORI****► FORNITURA**

I contenitori per la raccolta porta a porta vengono forniti in comodato d'uso su specifica richiesta e secondo le reali necessità delle utenze.

**► LAVAGGIO**

La pulizia dei contenitori è a cura dell'utente a cui sono dati in dotazione.

**► RILEVAMENTO DATI**

In fase di svuotamento del contenitore può essere effettuata la lettura del codice apposto sul contenitore, per le necessarie elaborazioni e la tracciabilità dei servizi effettuati.

**FREQUENZE DI RACCOLTA**

La frequenza di raccolta del rifiuto è **settimanale/quindicinale** secondo il calendario indicato nel seguito.

Normalmente le operazioni di raccolta avvengono in un orario compreso tra le 5.00 e le 11.00.

Ancorché previsto dalla programmazione logistica interna, non sono stabiliti dei percorsi di raccolta fissi. Non vi è pertanto un impegno a rispettare specifiche sequenze di raccolta (e quindi orari), quanto ad effettuarli nel corso della giornata prevista.

**IMBALLAGGI IN CARTA E CARTONE****RIFIUTI CHE POSSONO ESSERE CONFERITI  
CON QUESTO SERVIZIO**

Fanno parte di questa categoria e possono essere conferiti con il servizio di raccolta porta a porta tutti i rifiuti in carta e cartone.

A titolo esemplificativo ma non esaustivo:

- carta velina
- carta da regalo (non plastificata)
- cartoni per bevande (Tetrapack®)
- confezioni in cartoncino per la pasta
- confezioni in cartone per detersivi
- fogli, fotocopie
- giornali
- libri
- pacchetto sigarette (senza involucro in plastica)
- quaderni, blok notes
- quadernoni (rimuovere le parti in metallo in quelli ad anelli)
- riviste
- sacchetti di carta
- scatole e scatolette in cartone
- tovaglia in carta

NON vanno conferiti:

- carta vetrata (secco residuo indifferenziato)
- carta carbone (secco residuo indifferenziato)
- carta da forno (secco residuo indifferenziato)

NON utilizzare sacchetti in plastica all'interno del contenitore.

**NON CONFORMITÀ**

In caso di conferimenti impropri, i rifiuti non verranno raccolti



## IMBALLAGGI IN CARTA E CARTONE



### CALENDARIO RACCOLTE - ZONA GIALLA



| GENNAIO 2026 |    |    |    |    |    |    | FEBBRAIO 2026 |    |    |    |    |    |    | MARZO 2026 |    |    |    |    |    |    |
|--------------|----|----|----|----|----|----|---------------|----|----|----|----|----|----|------------|----|----|----|----|----|----|
| L            | M  | M  | G  | V  | S  | D  | L             | M  | M  | G  | V  | S  | D  | L          | M  | M  | G  | V  | S  | D  |
|              |    |    | 1  | 2  | 3  | 4  |               |    |    |    |    |    | 1  |            |    |    |    |    |    | 1  |
| 5            | 6  | 7  | 8  | 9  | 10 | 11 | 2             | 3  | 4  | 5  | 6  | 7  | 8  | 2          | 3  | 4  | 5  | 6  | 7  | 8  |
| 12           | 13 | 14 | 15 | 16 | 17 | 18 | 9             | 10 | 11 | 12 | 13 | 14 | 15 | 9          | 10 | 11 | 12 | 13 | 14 | 15 |
| 19           | 20 | 21 | 22 | 23 | 24 | 25 | 16            | 17 | 18 | 19 | 20 | 21 | 22 | 16         | 17 | 18 | 19 | 20 | 21 | 22 |
| 26           | 27 | 28 | 29 | 30 | 31 |    | 23            | 24 | 25 | 26 | 27 | 28 |    | 23         | 24 | 25 | 26 | 27 | 28 | 29 |
|              |    |    |    |    |    |    |               |    |    |    |    |    |    | 30         | 31 |    |    |    |    |    |

| APRILE 2026 |    |    |    |    |    |    | MAGGIO 2026 |    |    |    |    |    |    | GIUGNO 2026 |    |    |    |    |    |    |
|-------------|----|----|----|----|----|----|-------------|----|----|----|----|----|----|-------------|----|----|----|----|----|----|
| L           | M  | M  | G  | V  | S  | D  | L           | M  | M  | G  | V  | S  | D  | L           | M  | M  | G  | V  | S  | D  |
|             |    | 1  | 2  | 3  | 4  | 5  |             |    |    |    | 1  | 2  | 3  | 1           | 2  | 3  | 4  | 5  | 6  | 7  |
| 6           | 7  | 8  | 9  | 10 | 11 | 12 | 4           | 5  | 6  | 7  | 8  | 9  | 10 | 8           | 9  | 10 | 11 | 12 | 13 | 14 |
| 13          | 14 | 15 | 16 | 17 | 18 | 19 | 11          | 12 | 13 | 14 | 15 | 16 | 17 | 15          | 16 | 17 | 18 | 19 | 20 | 21 |
| 20          | 21 | 22 | 23 | 24 | 25 | 26 | 18          | 19 | 20 | 21 | 22 | 23 | 24 | 22          | 23 | 24 | 25 | 26 | 27 | 28 |
| 27          | 28 | 29 | 30 |    |    |    | 25          | 26 | 27 | 28 | 29 | 30 | 31 | 29          | 30 |    |    |    |    |    |
|             |    |    |    |    |    |    |             |    |    |    |    |    |    |             |    |    |    |    |    |    |

| LUGLIO 2026 |    |    |    |    |    |    | AGOSTO 2026 |    |    |    |    |    |    | SETTEMBRE 2026 |    |    |    |    |    |    |
|-------------|----|----|----|----|----|----|-------------|----|----|----|----|----|----|----------------|----|----|----|----|----|----|
| L           | M  | M  | G  | V  | S  | D  | L           | M  | M  | G  | V  | S  | D  | L              | M  | M  | G  | V  | S  | D  |
|             |    | 1  | 2  | 3  | 4  | 5  |             |    |    |    |    | 1  | 2  |                | 1  | 2  | 3  | 4  | 5  | 6  |
| 6           | 7  | 8  | 9  | 10 | 11 | 12 | 3           | 4  | 5  | 6  | 7  | 8  | 9  | 7              | 8  | 9  | 10 | 11 | 12 | 13 |
| 13          | 14 | 15 | 16 | 17 | 18 | 19 | 10          | 11 | 12 | 13 | 14 | 15 | 16 | 14             | 15 | 16 | 17 | 18 | 19 | 20 |
| 20          | 21 | 22 | 23 | 24 | 25 | 26 | 17          | 18 | 19 | 20 | 21 | 22 | 23 | 21             | 22 | 23 | 24 | 25 | 26 | 27 |
| 27          | 28 | 29 | 30 | 31 |    |    | 24          | 25 | 26 | 27 | 28 | 29 | 30 | 28             | 29 | 30 |    |    |    |    |
|             |    |    |    |    |    |    | 31          |    |    |    |    |    |    |                |    |    |    |    |    |    |

| OTTOBRE 2026 |    |    |    |    |    |    | NOVEMBRE 2026 |    |    |    |    |    |    | DICEMBRE 2026 |    |    |    |    |    |    |
|--------------|----|----|----|----|----|----|---------------|----|----|----|----|----|----|---------------|----|----|----|----|----|----|
| L            | M  | M  | G  | V  | S  | D  | L             | M  | M  | G  | V  | S  | D  | L             | M  | M  | G  | V  | S  | D  |
|              |    |    | 1  | 2  | 3  | 4  |               |    |    |    |    |    | 1  |               | 1  | 2  | 3  | 4  | 5  | 6  |
| 5            | 6  | 7  | 8  | 9  | 10 | 11 | 2             | 3  | 4  | 5  | 6  | 7  | 8  | 7             | 8  | 9  | 10 | 11 | 12 | 13 |
| 12           | 13 | 14 | 15 | 16 | 17 | 18 | 9             | 10 | 11 | 12 | 13 | 14 | 15 | 14            | 15 | 16 | 17 | 18 | 19 | 20 |
| 19           | 20 | 21 | 22 | 23 | 24 | 25 | 16            | 17 | 18 | 19 | 20 | 21 | 22 | 21            | 22 | 23 | 24 | 25 | 26 | 27 |
| 26           | 27 | 28 | 29 | 30 | 31 |    | 23            | 24 | 25 | 26 | 27 | 28 | 29 | 28            | 29 | 30 | 31 |    |    |    |
|              |    |    |    |    |    |    | 30            |    |    |    |    |    |    |               |    |    |    |    |    |    |



## IMBALLAGGI IN CARTA E CARTONE



### CALENDARIO RACCOLTE - ZONA VERDE



| GENNAIO 2026 |    |    |    |    |    |    | FEBBRAIO 2026 |    |    |    |    |    |    | MARZO 2026 |    |    |    |    |    |    |
|--------------|----|----|----|----|----|----|---------------|----|----|----|----|----|----|------------|----|----|----|----|----|----|
| L            | M  | M  | G  | V  | S  | D  | L             | M  | M  | G  | V  | S  | D  | L          | M  | M  | G  | V  | S  | D  |
|              |    |    | 1  | 2  | 3  | 4  |               |    |    |    |    |    | 1  |            |    |    |    |    |    | 1  |
| 5            | 6  | 7  | 8  | 9  | 10 | 11 | 2             | 3  | 4  | 5  | 6  | 7  | 8  | 2          | 3  | 4  | 5  | 6  | 7  | 8  |
| 12           | 13 | 14 | 15 | 16 | 17 | 18 | 9             | 10 | 11 | 12 | 13 | 14 | 15 | 9          | 10 | 11 | 12 | 13 | 14 | 15 |
| 19           | 20 | 21 | 22 | 23 | 24 | 25 | 16            | 17 | 18 | 19 | 20 | 21 | 22 | 16         | 17 | 18 | 19 | 20 | 21 | 22 |
| 26           | 27 | 28 | 29 | 30 | 31 |    | 23            | 24 | 25 | 26 | 27 | 28 |    | 23         | 24 | 25 | 26 | 27 | 28 | 29 |
|              |    |    |    |    |    |    |               |    |    |    |    |    |    | 30         | 31 |    |    |    |    |    |

| APRILE 2026 |    |    |    |    |    |    | MAGGIO 2026 |    |    |    |    |    |    | GIUGNO 2026 |    |    |    |    |    |    |
|-------------|----|----|----|----|----|----|-------------|----|----|----|----|----|----|-------------|----|----|----|----|----|----|
| L           | M  | M  | G  | V  | S  | D  | L           | M  | M  | G  | V  | S  | D  | L           | M  | M  | G  | V  | S  | D  |
|             |    | 1  | 2  | 3  | 4  | 5  |             |    |    |    | 1  | 2  | 3  | 1           | 2  | 3  | 4  | 5  | 6  | 7  |
| 6           | 7  | 8  | 9  | 10 | 11 | 12 | 4           | 5  | 6  | 7  | 8  | 9  | 10 | 8           | 9  | 10 | 11 | 12 | 13 | 14 |
| 13          | 14 | 15 | 16 | 17 | 18 | 19 | 11          | 12 | 13 | 14 | 15 | 16 | 17 | 15          | 16 | 17 | 18 | 19 | 20 | 21 |
| 20          | 21 | 22 | 23 | 24 | 25 | 26 | 18          | 19 | 20 | 21 | 22 | 23 | 24 | 22          | 23 | 24 | 25 | 26 | 27 | 28 |
| 27          | 28 | 29 | 30 |    |    |    | 25          | 26 | 27 | 28 | 29 | 30 | 31 | 29          | 30 |    |    |    |    |    |
|             |    |    |    |    |    |    |             |    |    |    |    |    |    |             |    |    |    |    |    |    |

| LUGLIO 2026 |    |    |    |    |    |    | AGOSTO 2026 |    |    |    |    |    |    | SETTEMBRE 2026 |    |    |    |    |    |    |
|-------------|----|----|----|----|----|----|-------------|----|----|----|----|----|----|----------------|----|----|----|----|----|----|
| L           | M  | M  | G  | V  | S  | D  | L           | M  | M  | G  | V  | S  | D  | L              | M  | M  | G  | V  | S  | D  |
|             |    | 1  | 2  | 3  | 4  | 5  |             |    |    |    |    | 1  | 2  |                | 1  | 2  | 3  | 4  | 5  | 6  |
| 6           | 7  | 8  | 9  | 10 | 11 | 12 | 3           | 4  | 5  | 6  | 7  | 8  | 9  | 7              | 8  | 9  | 10 | 11 | 12 | 13 |
| 13          | 14 | 15 | 16 | 17 | 18 | 19 | 10          | 11 | 12 | 13 | 14 | 15 | 16 | 14             | 15 | 16 | 17 | 18 | 19 | 20 |
| 20          | 21 | 22 | 23 | 24 | 25 | 26 | 17          | 18 | 19 | 20 | 21 | 22 | 23 | 21             | 22 | 23 | 24 | 25 | 26 | 27 |
| 27          | 28 | 29 | 30 | 31 |    |    | 24          | 25 | 26 | 27 | 28 | 29 | 30 | 28             | 29 | 30 |    |    |    |    |
|             |    |    |    |    |    |    | 31          |    |    |    |    |    |    |                |    |    |    |    |    |    |

| OTTOBRE 2026 |    |    |    |    |    |    | NOVEMBRE 2026 |    |    |    |    |    |    | DICEMBRE 2026 |    |    |    |    |    |    |
|--------------|----|----|----|----|----|----|---------------|----|----|----|----|----|----|---------------|----|----|----|----|----|----|
| L            | M  | M  | G  | V  | S  | D  | L             | M  | M  | G  | V  | S  | D  | L             | M  | M  | G  | V  | S  | D  |
|              |    |    | 1  | 2  | 3  | 4  |               |    |    |    |    |    | 1  |               | 1  | 2  | 3  | 4  | 5  | 6  |
| 5            | 6  | 7  | 8  | 9  | 10 | 11 | 2             | 3  | 4  | 5  | 6  | 7  | 8  | 7             | 8  | 9  | 10 | 11 | 12 | 13 |
| 12           | 13 | 14 | 15 | 16 | 17 | 18 | 9             | 10 | 11 | 12 | 13 | 14 | 15 | 14            | 15 | 16 | 17 | 18 | 19 | 20 |
| 19           | 20 | 21 | 22 | 23 | 24 | 25 | 16            | 17 | 18 | 19 | 20 | 21 | 22 | 21            | 22 | 23 | 24 | 25 | 26 | 27 |
| 26           | 27 | 28 | 29 | 30 | 31 |    | 23            | 24 | 25 | 26 | 27 | 28 | 29 | 28            | 29 | 30 | 31 |    |    |    |
|              |    |    |    |    |    |    | 30            |    |    |    |    |    |    |               |    |    |    |    |    |    |



## IMBALLAGGI IN CARTA E CARTONE



## CALENDARIO RACCOLTE - ZONA FUCSIA



| GENNAIO 2026 |    |    |    |    |    |    | FEBBRAIO 2026 |    |    |    |    |    |    | MARZO 2026 |    |    |    |    |    |    |
|--------------|----|----|----|----|----|----|---------------|----|----|----|----|----|----|------------|----|----|----|----|----|----|
| L            | M  | M  | G  | V  | S  | D  | L             | M  | M  | G  | V  | S  | D  | L          | M  | M  | G  | V  | S  | D  |
|              |    |    | 1  | 2  | 3  | 4  |               |    |    |    |    |    | 1  |            |    |    |    |    |    | 1  |
| 5            | 6  | 7  | 8  | 9  | 10 | 11 | 2             | 3  | 4  | 5  | 6  | 7  | 8  | 2          | 3  | 4  | 5  | 6  | 7  | 8  |
| 12           | 13 | 14 | 15 | 16 | 17 | 18 | 9             | 10 | 11 | 12 | 13 | 14 | 15 | 9          | 10 | 11 | 12 | 13 | 14 | 15 |
| 19           | 20 | 21 | 22 | 23 | 24 | 25 | 16            | 17 | 18 | 19 | 20 | 21 | 22 | 16         | 17 | 18 | 19 | 20 | 21 | 22 |
| 26           | 27 | 28 | 29 | 30 | 31 |    | 23            | 24 | 25 | 26 | 27 | 28 |    | 23         | 24 | 25 | 26 | 27 | 28 | 29 |
|              |    |    |    |    |    |    |               |    |    |    |    |    |    | 30         | 31 |    |    |    |    |    |

| APRILE 2026 |    |    |    |    |    |    | MAGGIO 2026 |    |    |    |    |    |    | GIUGNO 2026 |    |    |    |    |    |    |
|-------------|----|----|----|----|----|----|-------------|----|----|----|----|----|----|-------------|----|----|----|----|----|----|
| L           | M  | M  | G  | V  | S  | D  | L           | M  | M  | G  | V  | S  | D  | L           | M  | M  | G  | V  | S  | D  |
|             |    | 1  | 2  | 3  | 4  | 5  |             |    |    |    | 1  | 2  | 3  | 1           | 2  | 3  | 4  | 5  | 6  | 7  |
| 6           | 7  | 8  | 9  | 10 | 11 | 12 | 4           | 5  | 6  | 7  | 8  | 9  | 10 | 8           | 9  | 10 | 11 | 12 | 13 | 14 |
| 13          | 14 | 15 | 16 | 17 | 18 | 19 | 11          | 12 | 13 | 14 | 15 | 16 | 17 | 15          | 16 | 17 | 18 | 19 | 20 | 21 |
| 20          | 21 | 22 | 23 | 24 | 25 | 26 | 18          | 19 | 20 | 21 | 22 | 23 | 24 | 22          | 23 | 24 | 25 | 26 | 27 | 28 |
| 27          | 28 | 29 | 30 |    |    |    | 25          | 26 | 27 | 28 | 29 | 30 | 31 | 29          | 30 |    |    |    |    |    |
|             |    |    |    |    |    |    |             |    |    |    |    |    |    |             |    |    |    |    |    |    |

| LUGLIO 2026 |    |    |    |    |    |    | AGOSTO 2026 |    |    |    |    |    |    | SETTEMBRE 2026 |    |    |    |    |    |    |
|-------------|----|----|----|----|----|----|-------------|----|----|----|----|----|----|----------------|----|----|----|----|----|----|
| L           | M  | M  | G  | V  | S  | D  | L           | M  | M  | G  | V  | S  | D  | L              | M  | M  | G  | V  | S  | D  |
|             |    | 1  | 2  | 3  | 4  | 5  |             |    |    |    |    | 1  | 2  |                | 1  | 2  | 3  | 4  | 5  | 6  |
| 6           | 7  | 8  | 9  | 10 | 11 | 12 | 3           | 4  | 5  | 6  | 7  | 8  | 9  | 7              | 8  | 9  | 10 | 11 | 12 | 13 |
| 13          | 14 | 15 | 16 | 17 | 18 | 19 | 10          | 11 | 12 | 13 | 14 | 15 | 16 | 14             | 15 | 16 | 17 | 18 | 19 | 20 |
| 20          | 21 | 22 | 23 | 24 | 25 | 26 | 17          | 18 | 19 | 20 | 21 | 22 | 23 | 21             | 22 | 23 | 24 | 25 | 26 | 27 |
| 27          | 28 | 29 | 30 | 31 |    |    | 24          | 25 | 26 | 27 | 28 | 29 | 30 | 28             | 29 | 30 |    |    |    |    |
|             |    |    |    |    |    |    | 31          |    |    |    |    |    |    |                |    |    |    |    |    |    |

| OTTOBRE 2026 |    |    |    |    |    |    | NOVEMBRE 2026 |    |    |    |    |    |    | DICEMBRE 2026 |    |    |    |    |    |    |
|--------------|----|----|----|----|----|----|---------------|----|----|----|----|----|----|---------------|----|----|----|----|----|----|
| L            | M  | M  | G  | V  | S  | D  | L             | M  | M  | G  | V  | S  | D  | L             | M  | M  | G  | V  | S  | D  |
|              |    |    | 1  | 2  | 3  | 4  |               |    |    |    |    |    | 1  |               | 1  | 2  | 3  | 4  | 5  | 6  |
| 5            | 6  | 7  | 8  | 9  | 10 | 11 | 2             | 3  | 4  | 5  | 6  | 7  | 8  | 7             | 8  | 9  | 10 | 11 | 12 | 13 |
| 12           | 13 | 14 | 15 | 16 | 17 | 18 | 9             | 10 | 11 | 12 | 13 | 14 | 15 | 14            | 15 | 16 | 17 | 18 | 19 | 20 |
| 19           | 20 | 21 | 22 | 23 | 24 | 25 | 16            | 17 | 18 | 19 | 20 | 21 | 22 | 21            | 22 | 23 | 24 | 25 | 26 | 27 |
| 26           | 27 | 28 | 29 | 30 | 31 |    | 23            | 24 | 25 | 26 | 27 | 28 | 29 | 28            | 29 | 30 | 31 |    |    |    |
|              |    |    |    |    |    |    | 30            |    |    |    |    |    |    |               |    |    |    |    |    |    |



## IMBALLAGGI IN CARTONE (AZIENDE)

**UTENZE INTERESSATE**

Utenze non domestiche.

**MODALITÀ DI RACCOLTA**

La raccolta del rifiuto avviene “porta a porta” e consiste nello svuotamento dei contenitori in dotazione agli utenti.

I contenitori vanno esposti sulla pubblica via, in prossimità del proprio domicilio, la sera prima del giorno di raccolta dopo le ore 20.00 e ritirati entro la giornata di raccolta.

I contenitori in dotazione possono avere volumetrie di 240 o 1.100 lt.

**CONTENITORI****► FORNITURA**

I contenitori per la raccolta porta a porta vengono forniti in comodato d'uso su specifica richiesta e secondo le reali necessità delle utenze.

**► LAVAGGIO**

La pulizia dei contenitori è a cura dell'utente a cui sono dati in dotazione.

**► RILEVAMENTO DATI**

In fase di svuotamento del contenitore può essere effettuata la lettura del codice apposto sul contenitore, per le necessarie elaborazioni e la tracciabilità dei servizi effettuati.

**FREQUENZE DI RACCOLTA**

La frequenza di raccolta del rifiuto è **settimanale** secondo il calendario indicato nel seguito.

Normalmente le operazioni di raccolta avvengono in un orario compreso tra le 5.00 e le 11.00.

Ancorché previsto dalla programmazione logistica interna, non sono stabiliti dei percorsi di raccolta fissi. Non vi è pertanto un impegno a rispettare specifiche sequenze di raccolta (e quindi orari), quanto ad effettuarli nel corso della giornata prevista.





## IMBALLAGGI IN CARTA E CARTONE (AZIENDE)



## CALENDARIO RACCOLTE



| GENNAIO 2026 |    |    |    |    |    |    | FEBBRAIO 2026 |    |    |    |    |    |    | MARZO 2026 |    |    |    |    |    |    |
|--------------|----|----|----|----|----|----|---------------|----|----|----|----|----|----|------------|----|----|----|----|----|----|
| L            | M  | M  | G  | V  | S  | D  | L             | M  | M  | G  | V  | S  | D  | L          | M  | M  | G  | V  | S  | D  |
|              |    |    | 1  | 2  | 3  | 4  |               |    |    |    |    |    | 1  |            |    |    |    |    |    | 1  |
| 5            | 6  | 7  | 8  | 9  | 10 | 11 | 2             | 3  | 4  | 5  | 6  | 7  | 8  | 2          | 3  | 4  | 5  | 6  | 7  | 8  |
| 12           | 13 | 14 | 15 | 16 | 17 | 18 | 9             | 10 | 11 | 12 | 13 | 14 | 15 | 9          | 10 | 11 | 12 | 13 | 14 | 15 |
| 19           | 20 | 21 | 22 | 23 | 24 | 25 | 16            | 17 | 18 | 19 | 20 | 21 | 22 | 16         | 17 | 18 | 19 | 20 | 21 | 22 |
| 26           | 27 | 28 | 29 | 30 | 31 |    | 23            | 24 | 25 | 26 | 27 | 28 |    | 23         | 24 | 25 | 26 | 27 | 28 | 29 |
|              |    |    |    |    |    |    |               |    |    |    |    |    |    | 30         | 31 |    |    |    |    |    |

| APRILE 2026 |    |    |    |    |    |    | MAGGIO 2026 |    |    |    |    |    |    | GIUGNO 2026 |    |    |    |    |    |    |
|-------------|----|----|----|----|----|----|-------------|----|----|----|----|----|----|-------------|----|----|----|----|----|----|
| L           | M  | M  | G  | V  | S  | D  | L           | M  | M  | G  | V  | S  | D  | L           | M  | M  | G  | V  | S  | D  |
|             |    | 1  | 2  | 3  | 4  | 5  |             |    |    |    | 1  | 2  | 3  | 1           | 2  | 3  | 4  | 5  | 6  | 7  |
| 6           | 7  | 8  | 9  | 10 | 11 | 12 | 4           | 5  | 6  | 7  | 8  | 9  | 10 | 8           | 9  | 10 | 11 | 12 | 13 | 14 |
| 13          | 14 | 15 | 16 | 17 | 18 | 19 | 11          | 12 | 13 | 14 | 15 | 16 | 17 | 15          | 16 | 17 | 18 | 19 | 20 | 21 |
| 20          | 21 | 22 | 23 | 24 | 25 | 26 | 18          | 19 | 20 | 21 | 22 | 23 | 24 | 22          | 23 | 24 | 25 | 26 | 27 | 28 |
| 27          | 28 | 29 | 30 |    |    |    | 25          | 26 | 27 | 28 | 29 | 30 | 31 | 29          | 30 |    |    |    |    |    |
|             |    |    |    |    |    |    |             |    |    |    |    |    |    |             |    |    |    |    |    |    |

| LUGLIO 2026 |    |    |    |    |    |    | AGOSTO 2026 |    |    |    |    |    |    | SETTEMBRE 2026 |    |    |    |    |    |    |
|-------------|----|----|----|----|----|----|-------------|----|----|----|----|----|----|----------------|----|----|----|----|----|----|
| L           | M  | M  | G  | V  | S  | D  | L           | M  | M  | G  | V  | S  | D  | L              | M  | M  | G  | V  | S  | D  |
|             |    | 1  | 2  | 3  | 4  | 5  |             |    |    |    |    | 1  | 2  |                | 1  | 2  | 3  | 4  | 5  | 6  |
| 6           | 7  | 8  | 9  | 10 | 11 | 12 | 3           | 4  | 5  | 6  | 7  | 8  | 9  | 7              | 8  | 9  | 10 | 11 | 12 | 13 |
| 13          | 14 | 15 | 16 | 17 | 18 | 19 | 10          | 11 | 12 | 13 | 14 | 15 | 16 | 14             | 15 | 16 | 17 | 18 | 19 | 20 |
| 20          | 21 | 22 | 23 | 24 | 25 | 26 | 17          | 18 | 19 | 20 | 21 | 22 | 23 | 21             | 22 | 23 | 24 | 25 | 26 | 27 |
| 27          | 28 | 29 | 30 | 31 |    |    | 24          | 25 | 26 | 27 | 28 | 29 | 30 | 28             | 29 | 30 |    |    |    |    |
|             |    |    |    |    |    |    | 31          |    |    |    |    |    |    |                |    |    |    |    |    |    |

| OTTOBRE 2026 |    |    |    |    |    |    | NOVEMBRE 2026 |    |    |    |    |    |    | DICEMBRE 2026 |    |    |    |    |    |    |
|--------------|----|----|----|----|----|----|---------------|----|----|----|----|----|----|---------------|----|----|----|----|----|----|
| L            | M  | M  | G  | V  | S  | D  | L             | M  | M  | G  | V  | S  | D  | L             | M  | M  | G  | V  | S  | D  |
|              |    |    | 1  | 2  | 3  | 4  |               |    |    |    |    |    | 1  |               | 1  | 2  | 3  | 4  | 5  | 6  |
| 5            | 6  | 7  | 8  | 9  | 10 | 11 | 2             | 3  | 4  | 5  | 6  | 7  | 8  | 7             | 8  | 9  | 10 | 11 | 12 | 13 |
| 12           | 13 | 14 | 15 | 16 | 17 | 18 | 9             | 10 | 11 | 12 | 13 | 14 | 15 | 14            | 15 | 16 | 17 | 18 | 19 | 20 |
| 19           | 20 | 21 | 22 | 23 | 24 | 25 | 16            | 17 | 18 | 19 | 20 | 21 | 22 | 21            | 22 | 23 | 24 | 25 | 26 | 27 |
| 26           | 27 | 28 | 29 | 30 | 31 |    | 23            | 24 | 25 | 26 | 27 | 28 | 29 | 28            | 29 | 30 | 31 |    |    |    |
|              |    |    |    |    |    |    | 30            |    |    |    |    |    |    |               |    |    |    |    |    |    |



## IMBALLAGGI IN PLASTICA, ACCIAIO E ALLUMINIO

**UTENZE INTERESSATE**

Utenze domestiche e non domestiche.

**MODALITÀ DI RACCOLTA**

La raccolta del rifiuto avviene “porta a porta” e consiste nella raccolta dei sacchetti semitrasparenti di cui è richiesto l'utilizzo per fruire del servizio o nello svuotamento dei contenitori in dotazione alle utenze non domestiche. I sacchetti e i contenitori vanno esposti sulla pubblica via, in prossimità del proprio domicilio, la sera prima del giorno di raccolta dopo le ore 20.00; i contenitori vanno ritirati entro la giornata di raccolta.

I contenitori in dotazione alle utenze non domestiche possono avere volumetrie di 240 o 1.100 lt.

Possono essere esposti più sacchetti per la raccolta.

I rifiuti possono anche essere conferiti presso il centro di raccolta.

**FORNITURA SACCHETTI**

Annualmente viene fornita a tutte le utenze una dotazione di 30 sacchetti semitrasparenti per la raccolta del rifiuto ed il successivo conferimento. Non vengono fornite scorte aggiuntive ed in caso di esaurimento andranno acquistati ed utilizzati sacchetti semitrasparenti con caratteristiche similari.

**CONTENITORI****► FORNITURA (solo utenze non domestiche)**

I contenitori per la raccolta porta a porta vengono forniti in comodato d'uso su specifica richiesta e secondo le reali necessità delle utenze non domestiche.

**► LAVAGGIO**

La pulizia dei contenitori è a cura dell'utente a cui sono dati in dotazione.

**► RILEVAMENTO DATI**

In fase di svuotamento dei contenitori può essere effettuata la lettura del codice apposto sul contenitore, per le necessarie elaborazioni e la tracciabilità dei servizi effettuati.

**FREQUENZE DI RACCOLTA**

La frequenza di raccolta del rifiuto è **settimanale/quindicinale** secondo il calendario indicato nel seguito.

Normalmente le operazioni di raccolta avvengono in un orario compreso tra le 5.00 e le 11.00.

Ancorché previsto dalla programmazione logistica interna, non sono stabiliti dei percorsi di raccolta fissi. Non vi è pertanto un impegno a rispettare specifiche sequenze di raccolta (e quindi orari), quanto ad effettuarli nel corso della giornata prevista.



## IMBALLAGGI IN PLASTICA, ACCIAIO E ALLUMINIO

**RIFIUTI CHE POSSONO ESSERE CONFERITI  
CON QUESTO SERVIZIO**

Fanno parte di questa categoria e possono essere conferiti con il servizio di raccolta porta a porta tutti i rifiuti che sono imballaggi in plastica, acciaio o alluminio.

A titolo esemplificativo ma non esaustivo:

- alluminio in fogli
- barattoli e scatolette in latta
- bicchiere in plastica usa e getta
- bombolette senza simboli di pericolo
- borse e sacchetti in plastica
- cellophane e film plastici
- chips da imballaggio
- coperchi e tappi in plastica
- flaconi (vuoti) per saponi e detersivi
- grucce in plastica o ferro
- imballaggi in plastica
- lattine in alluminio per bevande
- nylon
- pellicola per alimenti
- piatti in plastica usa e getta
- reggette per legatura pacchi
- retine per frutta e verdura
- tappi in metallo di barattoli
- tappi a corona
- vaschette in plastica, polistirolo e alluminio
- vasetti in plastica (tipo yoghurt)

NON conferire oggetti in plastica che non sono imballaggi.

NON conferire imballaggi con residui (nè solidi, nè liquidi) al loro interno

**NON CONFORMITÀ**

In caso di conferimenti impropri, i rifiuti non verranno raccolti



## IMBALLAGGI IN PLASTICA, ACCIAIO E ALLUMINIO



## CALENDARIO RACCOLTE - ZONA GIALLA



| GENNAIO 2026 |    |    |    |    |    |    | FEBBRAIO 2026 |    |    |    |    |    |    | MARZO 2026 |    |    |    |    |    |    |
|--------------|----|----|----|----|----|----|---------------|----|----|----|----|----|----|------------|----|----|----|----|----|----|
| L            | M  | M  | G  | V  | S  | D  | L             | M  | M  | G  | V  | S  | D  | L          | M  | M  | G  | V  | S  | D  |
|              |    |    | 1  | 2  | 3  | 4  |               |    |    |    |    |    | 1  |            |    |    |    |    |    | 1  |
| 5            | 6  | 7  | 8  | 9  | 10 | 11 | 2             | 3  | 4  | 5  | 6  | 7  | 8  | 2          | 3  | 4  | 5  | 6  | 7  | 8  |
| 12           | 13 | 14 | 15 | 16 | 17 | 18 | 9             | 10 | 11 | 12 | 13 | 14 | 15 | 9          | 10 | 11 | 12 | 13 | 14 | 15 |
| 19           | 20 | 21 | 22 | 23 | 24 | 25 | 16            | 17 | 18 | 19 | 20 | 21 | 22 | 16         | 17 | 18 | 19 | 20 | 21 | 22 |
| 26           | 27 | 28 | 29 | 30 | 31 |    | 23            | 24 | 25 | 26 | 27 | 28 |    | 23         | 24 | 25 | 26 | 27 | 28 | 29 |
|              |    |    |    |    |    |    |               |    |    |    |    |    |    | 30         | 31 |    |    |    |    |    |

| APRILE 2026 |    |    |    |    |    |    | MAGGIO 2026 |    |    |    |    |    |    | GIUGNO 2026 |    |    |    |    |    |    |
|-------------|----|----|----|----|----|----|-------------|----|----|----|----|----|----|-------------|----|----|----|----|----|----|
| L           | M  | M  | G  | V  | S  | D  | L           | M  | M  | G  | V  | S  | D  | L           | M  | M  | G  | V  | S  | D  |
|             |    | 1  | 2  | 3  | 4  | 5  |             |    |    |    | 1  | 2  | 3  | 1           | 2  | 3  | 4  | 5  | 6  | 7  |
| 6           | 7  | 8  | 9  | 10 | 11 | 12 | 4           | 5  | 6  | 7  | 8  | 9  | 10 | 8           | 9  | 10 | 11 | 12 | 13 | 14 |
| 13          | 14 | 15 | 16 | 17 | 18 | 19 | 11          | 12 | 13 | 14 | 15 | 16 | 17 | 15          | 16 | 17 | 18 | 19 | 20 | 21 |
| 20          | 21 | 22 | 23 | 24 | 25 | 26 | 18          | 19 | 20 | 21 | 22 | 23 | 24 | 22          | 23 | 24 | 25 | 26 | 27 | 28 |
| 27          | 28 | 29 | 30 |    |    |    | 25          | 26 | 27 | 28 | 29 | 30 | 31 | 29          | 30 |    |    |    |    |    |
|             |    |    |    |    |    |    |             |    |    |    |    |    |    |             |    |    |    |    |    |    |

| LUGLIO 2026 |    |    |    |    |    |    | AGOSTO 2026 |    |    |    |    |    |    | SETTEMBRE 2026 |    |    |    |    |    |    |
|-------------|----|----|----|----|----|----|-------------|----|----|----|----|----|----|----------------|----|----|----|----|----|----|
| L           | M  | M  | G  | V  | S  | D  | L           | M  | M  | G  | V  | S  | D  | L              | M  | M  | G  | V  | S  | D  |
|             |    | 1  | 2  | 3  | 4  | 5  |             |    |    |    |    | 1  | 2  |                | 1  | 2  | 3  | 4  | 5  | 6  |
| 6           | 7  | 8  | 9  | 10 | 11 | 12 | 3           | 4  | 5  | 6  | 7  | 8  | 9  | 7              | 8  | 9  | 10 | 11 | 12 | 13 |
| 13          | 14 | 15 | 16 | 17 | 18 | 19 | 10          | 11 | 12 | 13 | 14 | 15 | 16 | 14             | 15 | 16 | 17 | 18 | 19 | 20 |
| 20          | 21 | 22 | 23 | 24 | 25 | 26 | 17          | 18 | 19 | 20 | 21 | 22 | 23 | 21             | 22 | 23 | 24 | 25 | 26 | 27 |
| 27          | 28 | 29 | 30 | 31 |    |    | 24          | 25 | 26 | 27 | 28 | 29 | 30 | 28             | 29 | 30 |    |    |    |    |
|             |    |    |    |    |    |    | 31          |    |    |    |    |    |    |                |    |    |    |    |    |    |

| OTTOBRE 2026 |    |    |    |    |    |    | NOVEMBRE 2026 |    |    |    |    |    |    | DICEMBRE 2026 |    |    |    |    |    |    |
|--------------|----|----|----|----|----|----|---------------|----|----|----|----|----|----|---------------|----|----|----|----|----|----|
| L            | M  | M  | G  | V  | S  | D  | L             | M  | M  | G  | V  | S  | D  | L             | M  | M  | G  | V  | S  | D  |
|              |    |    | 1  | 2  | 3  | 4  |               |    |    |    |    |    | 1  |               | 1  | 2  | 3  | 4  | 5  | 6  |
| 5            | 6  | 7  | 8  | 9  | 10 | 11 | 2             | 3  | 4  | 5  | 6  | 7  | 8  | 7             | 8  | 9  | 10 | 11 | 12 | 13 |
| 12           | 13 | 14 | 15 | 16 | 17 | 18 | 9             | 10 | 11 | 12 | 13 | 14 | 15 | 14            | 15 | 16 | 17 | 18 | 19 | 20 |
| 19           | 20 | 21 | 22 | 23 | 24 | 25 | 16            | 17 | 18 | 19 | 20 | 21 | 22 | 21            | 22 | 23 | 24 | 25 | 26 | 27 |
| 26           | 27 | 28 | 29 | 30 | 31 |    | 23            | 24 | 25 | 26 | 27 | 28 | 29 | 28            | 29 | 30 | 31 |    |    |    |
|              |    |    |    |    |    |    | 30            |    |    |    |    |    |    |               |    |    |    |    |    |    |



## IMBALLAGGI IN PLASTICA, ACCIAIO E ALLUMINIO



## CALENDARIO RACCOLTE - ZONA VERDE



| GENNAIO 2026 |    |    |    |    |    |    | FEBBRAIO 2026 |    |    |    |    |    |    | MARZO 2026 |    |    |    |    |    |    |
|--------------|----|----|----|----|----|----|---------------|----|----|----|----|----|----|------------|----|----|----|----|----|----|
| L            | M  | M  | G  | V  | S  | D  | L             | M  | M  | G  | V  | S  | D  | L          | M  | M  | G  | V  | S  | D  |
|              |    |    | 1  | 2  | 3  | 4  |               |    |    |    |    |    | 1  |            |    |    |    |    |    | 1  |
| 5            | 6  | 7  | 8  | 9  | 10 | 11 | 2             | 3  | 4  | 5  | 6  | 7  | 8  | 2          | 3  | 4  | 5  | 6  | 7  | 8  |
| 12           | 13 | 14 | 15 | 16 | 17 | 18 | 9             | 10 | 11 | 12 | 13 | 14 | 15 | 9          | 10 | 11 | 12 | 13 | 14 | 15 |
| 19           | 20 | 21 | 22 | 23 | 24 | 25 | 16            | 17 | 18 | 19 | 20 | 21 | 22 | 16         | 17 | 18 | 19 | 20 | 21 | 22 |
| 26           | 27 | 28 | 29 | 30 | 31 |    | 23            | 24 | 25 | 26 | 27 | 28 |    | 23         | 24 | 25 | 26 | 27 | 28 | 29 |
|              |    |    |    |    |    |    |               |    |    |    |    |    |    | 30         | 31 |    |    |    |    |    |

| APRILE 2026 |    |    |    |    |    |    | MAGGIO 2026 |    |    |    |    |    |    | GIUGNO 2026 |    |    |    |    |    |    |
|-------------|----|----|----|----|----|----|-------------|----|----|----|----|----|----|-------------|----|----|----|----|----|----|
| L           | M  | M  | G  | V  | S  | D  | L           | M  | M  | G  | V  | S  | D  | L           | M  | M  | G  | V  | S  | D  |
|             |    | 1  | 2  | 3  | 4  | 5  |             |    |    |    | 1  | 2  | 3  | 1           | 2  | 3  | 4  | 5  | 6  | 7  |
| 6           | 7  | 8  | 9  | 10 | 11 | 12 | 4           | 5  | 6  | 7  | 8  | 9  | 10 | 8           | 9  | 10 | 11 | 12 | 13 | 14 |
| 13          | 14 | 15 | 16 | 17 | 18 | 19 | 11          | 12 | 13 | 14 | 15 | 16 | 17 | 15          | 16 | 17 | 18 | 19 | 20 | 21 |
| 20          | 21 | 22 | 23 | 24 | 25 | 26 | 18          | 19 | 20 | 21 | 22 | 23 | 24 | 22          | 23 | 24 | 25 | 26 | 27 | 28 |
| 27          | 28 | 29 | 30 |    |    |    | 25          | 26 | 27 | 28 | 29 | 30 | 31 | 29          | 30 |    |    |    |    |    |
|             |    |    |    |    |    |    |             |    |    |    |    |    |    |             |    |    |    |    |    |    |

| LUGLIO 2026 |    |    |    |    |    |    | AGOSTO 2026 |    |    |    |    |    |    | SETTEMBRE 2026 |    |    |    |    |    |    |
|-------------|----|----|----|----|----|----|-------------|----|----|----|----|----|----|----------------|----|----|----|----|----|----|
| L           | M  | M  | G  | V  | S  | D  | L           | M  | M  | G  | V  | S  | D  | L              | M  | M  | G  | V  | S  | D  |
|             |    | 1  | 2  | 3  | 4  | 5  |             |    |    |    |    | 1  | 2  |                | 1  | 2  | 3  | 4  | 5  | 6  |
| 6           | 7  | 8  | 9  | 10 | 11 | 12 | 3           | 4  | 5  | 6  | 7  | 8  | 9  | 7              | 8  | 9  | 10 | 11 | 12 | 13 |
| 13          | 14 | 15 | 16 | 17 | 18 | 19 | 10          | 11 | 12 | 13 | 14 | 15 | 16 | 14             | 15 | 16 | 17 | 18 | 19 | 20 |
| 20          | 21 | 22 | 23 | 24 | 25 | 26 | 17          | 18 | 19 | 20 | 21 | 22 | 23 | 21             | 22 | 23 | 24 | 25 | 26 | 27 |
| 27          | 28 | 29 | 30 | 31 |    |    | 24          | 25 | 26 | 27 | 28 | 29 | 30 | 28             | 29 | 30 |    |    |    |    |
|             |    |    |    |    |    |    | 31          |    |    |    |    |    |    |                |    |    |    |    |    |    |

| OTTOBRE 2026 |    |    |    |    |    |    | NOVEMBRE 2026 |    |    |    |    |    |    | DICEMBRE 2026 |    |    |    |    |    |    |
|--------------|----|----|----|----|----|----|---------------|----|----|----|----|----|----|---------------|----|----|----|----|----|----|
| L            | M  | M  | G  | V  | S  | D  | L             | M  | M  | G  | V  | S  | D  | L             | M  | M  | G  | V  | S  | D  |
|              |    |    | 1  | 2  | 3  | 4  |               |    |    |    |    |    | 1  |               | 1  | 2  | 3  | 4  | 5  | 6  |
| 5            | 6  | 7  | 8  | 9  | 10 | 11 | 2             | 3  | 4  | 5  | 6  | 7  | 8  | 7             | 8  | 9  | 10 | 11 | 12 | 13 |
| 12           | 13 | 14 | 15 | 16 | 17 | 18 | 9             | 10 | 11 | 12 | 13 | 14 | 15 | 14            | 15 | 16 | 17 | 18 | 19 | 20 |
| 19           | 20 | 21 | 22 | 23 | 24 | 25 | 16            | 17 | 18 | 19 | 20 | 21 | 22 | 21            | 22 | 23 | 24 | 25 | 26 | 27 |
| 26           | 27 | 28 | 29 | 30 | 31 |    | 23            | 24 | 25 | 26 | 27 | 28 | 29 | 28            | 29 | 30 | 31 |    |    |    |
|              |    |    |    |    |    |    | 30            |    |    |    |    |    |    |               |    |    |    |    |    |    |



## IMBALLAGGI IN PLASTICA, ACCIAIO E ALLUMINIO



## CALENDARIO RACCOLTE - ZONA FUCSIA



| GENNAIO 2026 |    |    |    |    |    |    | FEBBRAIO 2026 |    |    |    |    |    |    | MARZO 2026 |    |    |    |    |    |    |
|--------------|----|----|----|----|----|----|---------------|----|----|----|----|----|----|------------|----|----|----|----|----|----|
| L            | M  | M  | G  | V  | S  | D  | L             | M  | M  | G  | V  | S  | D  | L          | M  | M  | G  | V  | S  | D  |
|              |    |    | 1  | 2  | 3  | 4  |               |    |    |    |    |    | 1  |            |    |    |    |    |    | 1  |
| 5            | 6  | 7  | 8  | 9  | 10 | 11 | 2             | 3  | 4  | 5  | 6  | 7  | 8  | 2          | 3  | 4  | 5  | 6  | 7  | 8  |
| 12           | 13 | 14 | 15 | 16 | 17 | 18 | 9             | 10 | 11 | 12 | 13 | 14 | 15 | 9          | 10 | 11 | 12 | 13 | 14 | 15 |
| 19           | 20 | 21 | 22 | 23 | 24 | 25 | 16            | 17 | 18 | 19 | 20 | 21 | 22 | 16         | 17 | 18 | 19 | 20 | 21 | 22 |
| 26           | 27 | 28 | 29 | 30 | 31 |    | 23            | 24 | 25 | 26 | 27 | 28 |    | 23         | 24 | 25 | 26 | 27 | 28 | 29 |
|              |    |    |    |    |    |    |               |    |    |    |    |    |    | 30         | 31 |    |    |    |    |    |

| APRILE 2026 |    |    |    |    |    |    | MAGGIO 2026 |    |    |    |    |    |    | GIUGNO 2026 |    |    |    |    |    |    |
|-------------|----|----|----|----|----|----|-------------|----|----|----|----|----|----|-------------|----|----|----|----|----|----|
| L           | M  | M  | G  | V  | S  | D  | L           | M  | M  | G  | V  | S  | D  | L           | M  | M  | G  | V  | S  | D  |
|             |    | 1  | 2  | 3  | 4  | 5  |             |    |    |    | 1  | 2  | 3  | 1           | 2  | 3  | 4  | 5  | 6  | 7  |
| 6           | 7  | 8  | 9  | 10 | 11 | 12 | 4           | 5  | 6  | 7  | 8  | 9  | 10 | 8           | 9  | 10 | 11 | 12 | 13 | 14 |
| 13          | 14 | 15 | 16 | 17 | 18 | 19 | 11          | 12 | 13 | 14 | 15 | 16 | 17 | 15          | 16 | 17 | 18 | 19 | 20 | 21 |
| 20          | 21 | 22 | 23 | 24 | 25 | 26 | 18          | 19 | 20 | 21 | 22 | 23 | 24 | 22          | 23 | 24 | 25 | 26 | 27 | 28 |
| 27          | 28 | 29 | 30 |    |    |    | 25          | 26 | 27 | 28 | 29 | 30 | 31 | 29          | 30 |    |    |    |    |    |
|             |    |    |    |    |    |    |             |    |    |    |    |    |    |             |    |    |    |    |    |    |

| LUGLIO 2026 |    |    |    |    |    |    | AGOSTO 2026 |    |    |    |    |    |    | SETTEMBRE 2026 |    |    |    |    |    |    |
|-------------|----|----|----|----|----|----|-------------|----|----|----|----|----|----|----------------|----|----|----|----|----|----|
| L           | M  | M  | G  | V  | S  | D  | L           | M  | M  | G  | V  | S  | D  | L              | M  | M  | G  | V  | S  | D  |
|             |    | 1  | 2  | 3  | 4  | 5  |             |    |    |    |    | 1  | 2  |                | 1  | 2  | 3  | 4  | 5  | 6  |
| 6           | 7  | 8  | 9  | 10 | 11 | 12 | 3           | 4  | 5  | 6  | 7  | 8  | 9  | 7              | 8  | 9  | 10 | 11 | 12 | 13 |
| 13          | 14 | 15 | 16 | 17 | 18 | 19 | 10          | 11 | 12 | 13 | 14 | 15 | 16 | 14             | 15 | 16 | 17 | 18 | 19 | 20 |
| 20          | 21 | 22 | 23 | 24 | 25 | 26 | 17          | 18 | 19 | 20 | 21 | 22 | 23 | 21             | 22 | 23 | 24 | 25 | 26 | 27 |
| 27          | 28 | 29 | 30 | 31 |    |    | 24          | 25 | 26 | 27 | 28 | 29 | 30 | 28             | 29 | 30 |    |    |    |    |
|             |    |    |    |    |    |    | 31          |    |    |    |    |    |    |                |    |    |    |    |    |    |

| OTTOBRE 2026 |    |    |    |    |    |    | NOVEMBRE 2026 |    |    |    |    |    |    | DICEMBRE 2026 |    |    |    |    |    |    |
|--------------|----|----|----|----|----|----|---------------|----|----|----|----|----|----|---------------|----|----|----|----|----|----|
| L            | M  | M  | G  | V  | S  | D  | L             | M  | M  | G  | V  | S  | D  | L             | M  | M  | G  | V  | S  | D  |
|              |    |    | 1  | 2  | 3  | 4  |               |    |    |    |    |    | 1  |               | 1  | 2  | 3  | 4  | 5  | 6  |
| 5            | 6  | 7  | 8  | 9  | 10 | 11 | 2             | 3  | 4  | 5  | 6  | 7  | 8  | 7             | 8  | 9  | 10 | 11 | 12 | 13 |
| 12           | 13 | 14 | 15 | 16 | 17 | 18 | 9             | 10 | 11 | 12 | 13 | 14 | 15 | 14            | 15 | 16 | 17 | 18 | 19 | 20 |
| 19           | 20 | 21 | 22 | 23 | 24 | 25 | 16            | 17 | 18 | 19 | 20 | 21 | 22 | 21            | 22 | 23 | 24 | 25 | 26 | 27 |
| 26           | 27 | 28 | 29 | 30 | 31 |    | 23            | 24 | 25 | 26 | 27 | 28 | 29 | 28            | 29 | 30 | 31 |    |    |    |
|              |    |    |    |    |    |    | 30            |    |    |    |    |    |    |               |    |    |    |    |    |    |



## IMBALLAGGI IN VETRO



### UTENZE INTERESSATE

Utenze domestiche e non domestiche.



### MODALITÀ DI RACCOLTA

È prevista la raccolta separata di vetro colorato e non colorato.

#### ► RACCOLTA STRADALE

Consiste nello svuotamento dei contenitori da 240 lt posizionati sul territorio comunale.

#### ► RACCOLTA PORTA A PORTA (solo utenze non domestiche)

Consiste nello svuotamento dei contenitori in dotazione all'utenza non domestica, esposti sulla pubblica via in prossimità della propria attività la sera antecedente la raccolta.

I contenitori in dotazione hanno una volumetria di 240 lt.

Non vengono prelevati rifiuti esposti fuori dal contenitore.

I rifiuti possono anche essere conferiti presso il centro di raccolta.



### CONTENITORI

#### ► UBICAZIONE

L'ubicazione dei contenitori stradali è richiesta dal comune e concordata con lo stesso sulla base della densità abitativa, delle condizioni della viabilità e delle modalità di svuotamento dei contenitori.

L'elenco è riportato nelle pagine seguenti.

#### ► FORNITURA (utenze non domestiche)

I contenitori per la raccolta porta a porta vengono forniti in comodato d'uso su specifica richiesta e secondo le reali necessità delle utenze non domestiche.

La pulizia dei contenitori viene effettuata dall'utenza che li ha in dotazione.



#### ► RILEVAMENTO DATI

In fase di svuotamento del contenitore viene effettuata la lettura del codice apposto sul contenitore, per le necessarie elaborazioni e la tracciabilità dei servizi effettuati.



### FREQUENZE DI RACCOLTA

La frequenza di raccolta del rifiuto è **ogni 2 settimane (vetro colorato)/ogni 4 settimane (vetro non colorato)** secondo il calendario indicato nel seguito. Normalmente le operazioni di raccolta avvengono in un orario compreso tra le 5.00 e le 11.00.

Ancorché previsto dalla programmazione logistica interna, non sono stabiliti dei percorsi di raccolta fissi. Non vi è pertanto un impegno a rispettare specifiche sequenze di raccolta (e quindi orari), quanto ad effettuarli nel corso della giornata prevista.

**IMBALLAGGI IN VETRO****RIFIUTI CHE POSSONO ESSERE CONFERITI  
CON QUESTO SERVIZIO**

Fanno parte di questa categoria e possono essere conferiti con il servizio di raccolta porta a porta tutti i rifiuti in vetro.  
Vanno separati i rifiuti in vetro colorato da quelli in vetro non colorato.

A titolo esemplificativo ma non esaustivo:

- barattoli in vetro (per conserve, cosmetici...)
- bicchieri in vetro
- bottiglie in vetro (senza tappo)
- fiala in vetro
- vasi di vetro
- vetri vari, anche se rotti che entrano per dimensione nel contenitore

NON conferire bottiglie o barattoli con residui al loro interno.  
NON utilizzare sacchetti in plastica all'interno del contenitore.

NON vanno conferiti:

- ceramica, porcellana (secco residuo indifferenziato)
- cristallo (secco residuo indifferenziato)
- lampadine, neon (centro di raccolta comunale)
- lastre in vetro (centro di raccolta comunale)
- specchi (secco residuo indifferenziato o centro di raccolta comunale)
- tappi/coperchi (imballaggi in plastica, acciaio e alluminio)

NON abbandonare rifiuti all'esterno del contenitore. Non verranno raccolti.

**NON CONFORMITÀ**

In caso di conferimenti impropri, i rifiuti non verranno raccolti





## IMBALLAGGI IN VETRO



## MAPPATURA CONTENITORI



| INDIRIZZO                   |  |  | INDIRIZZO                  |  |  |
|-----------------------------|---|---|----------------------------|---|---|
| LOCALITÀ BOSCO DI TAIEDO    | 1   | 1   | VIA BRIGATA DANTE DI NANNI | 4   | 3   |
| LOCALITÀ CANEDO             | 1   | 1   | VIA BRIGATA IPPOLITO NIEVO | 2   | 1   |
| LOCALITÀ CAPRAIO            | 3   | 2   | VIA BRIGATA OSOPPO         | 1   | 1   |
| LOCALITÀ CRAGNUTTO          | 3   | 2   | VIA BRIGATA VENEZIANO      | 3   | 2   |
| LOCALITÀ DOGNA              | 2   | 2   | VIA CANEDO                 | 3   | 3   |
| LOCALITÀ PISSARELLE         | 1   | -   | VIA CARBONA                | 4   | 3   |
| LOCALITÀ ROSA VECCHIA       | 1   | 1   | VIA CESARE BATTISTI        | 1   | 1   |
| LOCALITÀ TORRICELLA         | 4   | 2   | VIA CESARINI               | 5   | 5   |
| LOCALITÀ FONTANASSO         | 1   | 1   | VIA CODIZZE                | 1   | 1   |
| LOCALITÀ MEZZO STRADONE     | 1   | 1   | VIA COLINA                 | 1   | 1   |
| LOCALITÀ PATOCCO            | 1   | 1   | VIA COMUNALI DI MEZZO      | 1   | 2   |
| PIAZZA CENTRALE             | 6   | 4   | VIA CORDOVADO              | 1   | 1   |
| PIAZZALE DEL SANTUARIO      | 1   | 1   | VIA CRAGNUTTO              | 3   | 2   |
| PIAZZALE ERMES DI COLLOREDO | 1   | 1   | VIA CRISTOFORO COLOMBO     | 2   | 1   |
| PIAZZALE TALIANO            | -   | 1   | VIA CULOS                  | 2   | 2   |
| PIAZZETTA PESCHERIA         | 2   | 2   | VIA DE ROCCO               | 1   | 1   |
| ROGGIA RAMON                | 1   | 1   | VIA DEI CIPRESSI           | 6   | 3   |
| VIA ADAMELLO                | 3   | 2   | VIA DEL CAPITELLO          | 1   | 1   |
| VIA AGRESTE                 | 3   | 3   | VIA DEL CARSO              | 1   | 1   |
| VIA ALCIDE DE GASPERI       | 2   | 2   | VIA DEL COMBATTENTE        | 3   | 3   |
| VIA ALESSANDRO LA MARMORA   | -   | 1   | VIA DEL CRISTO             | 4   | 4   |
| VIA ALTAN                   | 2   | 1   | VIA DEL DONCAL             | 2   | 2   |
| VIA ANGELO GALANTE 'CILITI' | 1   | 1   | VIA DEL GIARDINO           | 1   | 1   |
| VIA ANTON LAZZARO MORO      | 1   | 1   | VIA DEL MEI TOM            | 2   | 2   |
| VIA ANTONIO ALTAN           | -   | 1   | VIA DEL PROGRESSO          | 1   | 1   |
| VIA ANTONIO PASCATTI        | 1   | 1   | VIA DEL TAGLIAMENTO        | 3   | 3   |
| VIA ANTONIO PAULET          | 6   | 6   | VIA DEL VECCHIO LAZZARETTO | 2   | 2   |
| VIA ARMENTAREZZE            | 3   | 2   | VIA DEL ZUCH               | 2   | 2   |
| VIA AUGUSTO CULOS           | 3   | 2   | VIA DELFINO                | 2   | 3   |
| VIA BAGNAROLA               | 8   | 3   | VIA DELLA DOGNA            | 2   | 1   |
| VIA BANDO                   | 3   | 2   | VIA DELLA FERROVIA         | 1   | 1   |
| VIA BASSA                   | 4   | 3   | VIA DELLA ROGGIA           | 1   | 1   |
| VIA BATTISTI                | 1   | 1   | VIA DELLE ACQUE            | 3   | 2   |
| VIA BELLUNELLO              | 4   | 5   | VIA DELLE VERITTE          | 1   | 1   |
| VIA BELVEDERE               | 6   | 4   | VIA DI VITTORIO            | 1   | 1   |
| VIA BONTA'                  | 1   | 1   | VIA DIAZ                   | 1   | 1   |
| VIA BOREANA                 | 8   | 5   | VIA DIVISIONE JULIA        | 2   | 2   |
| VIA BOTTARI                 | 1   | 1   | VIA DON LUIGI STURZO       | 1   | 1   |



VETRO COLORATO



VETRO NON COLORATO



## IMBALLAGGI IN VETRO



## MAPPATURA CONTENITORI



| INDIRIZZO                  |  |  | INDIRIZZO                |  |  |
|----------------------------|---|---|--------------------------|---|---|
| VIA FALCON VIAL            | 3   | 2   | VIA MONTELLO             | 3   | 3   |
| VIA FEDERICO DE ROCCO      | 2   | 2   | VIA MOTTA                | 1   | 1   |
| VIA FERDINANDO MAGELLANO   | 3   | 2   | VIA MULINO               | 1   | 1   |
| VIA FILIPPINI              | 1   | 1   | VIA MUSSOLERA            | 3   | 2   |
| VIA FONTANASSO             | 2   | 2   | VIA NUOVA                | 1   | 1   |
| VIA FORGARIA               | 3   | 2   | VIA OBERDAN              | 3   | 3   |
| VIA FRANCESCO BARACCA      | 1   | 1   | VIA ODERZO               | 2   | 2   |
| VIA FRANCESCO D'ASSISI     | 1   | 1   | VIA PADRE KOLBE          | 4   | 5   |
| VIA FRANCESCO PETRARCA     | 1   | 1   | VIA PADRE MARCO D'AVIANO | 2   | 2   |
| VIA FRANCESCO SBROIAVACCA  | 3   | 2   | VIA PASCATTI             | 2   | 1   |
| VIA FRESCHI                | 6   | 4   | VIA PASUBIO              | 3   | 2   |
| VIA GABRIELE D'ANNUNZIO    | 4   | 4   | VIA PATRIARCATO          | 3   | 2   |
| VIA GAZZIOLA               | 4   | 2   | VIA PETRARCA             | 1   | 1   |
| VIA GHERARDO FRESCHI       | 1   | 1   | VIA PIAVE                | 3   | 3   |
| VIA GIOSUÈ CARDUCCI        | 1   | 1   | VIA PORCHIARINA          | 2   | 2   |
| VIA GIOVANNI DELFINO       | 2   | 1   | VIA PORDENONE            | 3   | 2   |
| VIA GIOVANNI FABRICI       | -   | 1   | VIA PRADIS               | 2   | 3   |
| VIA GIOVANNI PASCOLI       | 1   | 1   | VIA PRADIVAL             | 2   | 2   |
| VIA GIUSEPPE GIUSTI        | 1   | 1   | VIA PRODOLONE            | 1   | 1   |
| VIA GIUSEPPE MAZZINI       | 2   | -   | VIA PROGRESSO            | 1   | 1   |
| VIA GIUSEPPE VERDI         | 1   | 1   | VIA PROVINCIALE          | 4   | 2   |
| VIA GORIZIA                | 3   | 2   | VIA REDIPUGLIA           | 1   | 1   |
| VIA GREGORIS LEARCO        | 2   | 2   | VIA RIGOLO               | 1   | 1   |
| VIA GUGLIELMO OBERDAN      | 3   | 2   | VIA RINASCITA            | 1   | 1   |
| VIA ITALO MICHIELI         | 2   | 2   | VIA RISORGIMENTO         | 5   | 4   |
| VIA LA MARMORA             | 1   | 1   | VIA ROGGIA               | 1   | 1   |
| VIA LAMARMORA              | 2   | 2   | VIA ROSA                 | 5   | 4   |
| VIA LUCIA FALCON VIAL      | 3   | 1   | VIA S. ROCCO             | 2   | 1   |
| VIA MADONNA                | 3   | 2   | VIA SABOTINO             | 3   | 2   |
| VIA MADONNA DI ROSA        | 3   | 3   | VIA SACCONI              | 2   | 2   |
| VIA MAGGIORE               | 3   | 1   | VIA SAN CARLO            | 7   | 5   |
| VIA MANFRIN                | 4   | 1   | VIA SAN GIOVANNI         | 2   | 1   |
| VIA MARCO POLO             | 1   | 1   | VIA SAN GIUSEPPE         | 1   | 1   |
| VIA MARTIRI DELLE LIBERTA' | 1   | 1   | VIA SAN LUIGI SCROSOPPI  | 2   | 3   |
| VIA MONTE GOLICO           | 3   | 4   | VIA SAN NICOLÒ           | 2   | 1   |
| VIA MONTE GRAPPA           | 2   | 1   | VIA SAN VITO             | 1   | 1   |
| VIA MONTE NERO             | 1   | 1   | VIA SANT'URBANO          | 3   | 3   |
| VIA MONTE SEI BUSI         | 4   | 5   | VIA SANTA CATERINA       | 1   | 1   |



VETRO COLORATO



VETRO NON COLORATO



## IMBALLAGGI IN VETRO



## MAPPATURA CONTENITORI



| INDIRIZZO            |  |  | INDIRIZZO                 |  |  |
|----------------------|---|---|---------------------------|---|---|
| VIA SANTA PETRONILLA | 4   | 3   | VIALE ANTONIO GRAMSCI     | 3   | 2   |
| VIA SANTA SABINA     | 2   | 2   | VIALE COMUNALI            | 3   | 3   |
| VIA SARPI            | 2   | 1   | VIALE DEL MATTINO         | 5   | 5   |
| VIA SOLITARIA        | 2   | 1   | VIALE DEL TRAMONTO        | 1   | 1   |
| VIA STAZIONE         | 1   | 2   | VIALE DIVISIONE GARIBALDI | 1   | 1   |
| VIA TINA MODOTTI     | 2   | 2   | VIALE GIACOMO MATTEOTTI   | 2   | 2   |
| VIA TONEAI           | 3   | 2   | VIALE GRAMSCI             | 1   | 1   |
| VIA TONELLI 'LUISA'  | 3   | 2   | VIALE MADONNA DI ROSA     | 1   | 1   |
| VIA TORRATE          | 2   | 2   | VIALE MATTEOTTI           | 1   | 1   |
| VIA TRENTO           | 1   | 1   | VIALE PRODOLONE           | 6   | 5   |
| VIA TREVISO          | 8   | 7   | VIALE S. GIOVANNI         | -   | 1   |
| VIA TRIESTE          | -   | 1   | VIALE SAN GIOVANNI        | 6   | 5   |
| VIA UGO MASOTTI      | 1   | 1   | VIALE UDINE               | 3   | 2   |
| VIA VERDI            | 1   | 1   | VIALE ZUCCHERIFICIO       | 1   | 1   |
| VIA VITTORIO VENETO  | 3   | 3   | VICOLO VIOLA              | 1   | 1   |
| VIA ZARA             | 4   | 3   |                           |   |   |



VETRO COLORATO



VETRO NON COLORATO



### IMBALLAGGI IN VETRO



#### CALENDARIO RACCOLTE



| GENNAIO 2026 |    |    |    |    |    |    | FEBBRAIO 2026 |    |    |    |    |    |    | MARZO 2026 |    |    |    |    |    |    |
|--------------|----|----|----|----|----|----|---------------|----|----|----|----|----|----|------------|----|----|----|----|----|----|
| L            | M  | M  | G  | V  | S  | D  | L             | M  | M  | G  | V  | S  | D  | L          | M  | M  | G  | V  | S  | D  |
|              |    |    | 1  | 2  | 3  | 4  |               |    |    |    |    |    | 1  |            |    |    |    |    |    | 1  |
| 5            | 6  | 7  | 8  | 9  | 10 | 11 | 2             | 3  | 4  | 5  | 6  | 7  | 8  | 2          | 3  | 4  | 5  | 6  | 7  | 8  |
| 12           | 13 | 14 | 15 | 16 | 17 | 18 | 9             | 10 | 11 | 12 | 13 | 14 | 15 | 9          | 10 | 11 | 12 | 13 | 14 | 15 |
| 19           | 20 | 21 | 22 | 23 | 24 | 25 | 16            | 17 | 18 | 19 | 20 | 21 | 22 | 16         | 17 | 18 | 19 | 20 | 21 | 22 |
| 26           | 27 | 28 | 29 | 30 | 31 |    | 23            | 24 | 25 | 26 | 27 | 28 |    | 23         | 24 | 25 | 26 | 27 | 28 | 29 |
|              |    |    |    |    |    |    |               |    |    |    |    |    |    | 30         | 31 |    |    |    |    |    |

| APRILE 2026 |    |    |    |    |    |    | MAGGIO 2026 |    |    |    |    |    |    | GIUGNO 2026 |    |    |    |    |    |    |
|-------------|----|----|----|----|----|----|-------------|----|----|----|----|----|----|-------------|----|----|----|----|----|----|
| L           | M  | M  | G  | V  | S  | D  | L           | M  | M  | G  | V  | S  | D  | L           | M  | M  | G  | V  | S  | D  |
|             |    | 1  | 2  | 3  | 4  | 5  |             |    |    |    | 1  | 2  | 3  | 1           | 2  | 3  | 4  | 5  | 6  | 7  |
| 6           | 7  | 8  | 9  | 10 | 11 | 12 | 4           | 5  | 6  | 7  | 8  | 9  | 10 | 8           | 9  | 10 | 11 | 12 | 13 | 14 |
| 13          | 14 | 15 | 16 | 17 | 18 | 19 | 11          | 12 | 13 | 14 | 15 | 16 | 17 | 15          | 16 | 17 | 18 | 19 | 20 | 21 |
| 20          | 21 | 22 | 23 | 24 | 25 | 26 | 18          | 19 | 20 | 21 | 22 | 23 | 24 | 22          | 23 | 24 | 25 | 26 | 27 | 28 |
| 27          | 28 | 29 | 30 |    |    |    | 25          | 26 | 27 | 28 | 29 | 30 | 31 | 29          | 30 |    |    |    |    |    |
|             |    |    |    |    |    |    |             |    |    |    |    |    |    |             |    |    |    |    |    |    |

| LUGLIO 2026 |    |    |    |    |    |    | AGOSTO 2026 |    |    |    |    |    |    | SETTEMBRE 2026 |    |    |    |    |    |    |
|-------------|----|----|----|----|----|----|-------------|----|----|----|----|----|----|----------------|----|----|----|----|----|----|
| L           | M  | M  | G  | V  | S  | D  | L           | M  | M  | G  | V  | S  | D  | L              | M  | M  | G  | V  | S  | D  |
|             |    | 1  | 2  | 3  | 4  | 5  |             |    |    |    |    | 1  | 2  |                | 1  | 2  | 3  | 4  | 5  | 6  |
| 6           | 7  | 8  | 9  | 10 | 11 | 12 | 3           | 4  | 5  | 6  | 7  | 8  | 9  | 7              | 8  | 9  | 10 | 11 | 12 | 13 |
| 13          | 14 | 15 | 16 | 17 | 18 | 19 | 10          | 11 | 12 | 13 | 14 | 15 | 16 | 14             | 15 | 16 | 17 | 18 | 19 | 20 |
| 20          | 21 | 22 | 23 | 24 | 25 | 26 | 17          | 18 | 19 | 20 | 21 | 22 | 23 | 21             | 22 | 23 | 24 | 25 | 26 | 27 |
| 27          | 28 | 29 | 30 | 31 |    |    | 24          | 25 | 26 | 27 | 28 | 29 | 30 | 28             | 29 | 30 |    |    |    |    |
|             |    |    |    |    |    |    | 31          |    |    |    |    |    |    |                |    |    |    |    |    |    |

| OTTOBRE 2026 |    |    |    |    |    |    | NOVEMBRE 2026 |    |    |    |    |    |    | DICEMBRE 2026 |    |    |    |    |    |    |
|--------------|----|----|----|----|----|----|---------------|----|----|----|----|----|----|---------------|----|----|----|----|----|----|
| L            | M  | M  | G  | V  | S  | D  | L             | M  | M  | G  | V  | S  | D  | L             | M  | M  | G  | V  | S  | D  |
|              |    |    | 1  | 2  | 3  | 4  |               |    |    |    |    |    | 1  |               | 1  | 2  | 3  | 4  | 5  | 6  |
| 5            | 6  | 7  | 8  | 9  | 10 | 11 | 2             | 3  | 4  | 5  | 6  | 7  | 8  | 7             | 8  | 9  | 10 | 11 | 12 | 13 |
| 12           | 13 | 14 | 15 | 16 | 17 | 18 | 9             | 10 | 11 | 12 | 13 | 14 | 15 | 14            | 15 | 16 | 17 | 18 | 19 | 20 |
| 19           | 20 | 21 | 22 | 23 | 24 | 25 | 16            | 17 | 18 | 19 | 20 | 21 | 22 | 21            | 22 | 23 | 24 | 25 | 26 | 27 |
| 26           | 27 | 28 | 29 | 30 | 31 |    | 23            | 24 | 25 | 26 | 27 | 28 | 29 | 28            | 29 | 30 | 31 |    |    |    |
|              |    |    |    |    |    |    | 30            |    |    |    |    |    |    |               |    |    |    |    |    |    |

VETRO COLORATO (ZONA EST+CENTRO)
  VETRO NON COLORATO
  VETRO COLORATO (ZONA OVEST+CENTRO)



## VERDE E RAMAGLIE

**UTENZE INTERESSATE**

Utenti domestiche e non domestiche.

**MODALITÀ DI RACCOLTA**

La raccolta del rifiuto avviene "porta a porta" e consiste nello svuotamento dei contenitori in dotazione agli utenti.

I contenitori vanno esposti sulla pubblica via, in prossimità del proprio domicilio, la sera prima del giorno di raccolta dopo le ore 20.00 e ritirati entro la giornata di raccolta.

I rifiuti devono essere conferiti all'interno del contenitore.

Non vengono raccolti rifiuti all'esterno del contenitore.

I rifiuti possono anche essere conferiti presso il centro di raccolta.

**CONTENITORI****► FORNITURA/MANUTENZIONI**

I contenitori hanno una volumetria di 240 lt e vengono forniti in comodato d'uso su specifica richiesta.

In caso di danneggiamento del contenitore in fase di raccolta, può essere richiesta la sostituzione gratuita dello stesso.

**► LAVAGGIO**

La pulizia dei contenitori è a cura dell'utente a cui sono dati in dotazione.

**► RILEVAMENTO DATI**

In fase di svuotamento del contenitore viene effettuata la lettura del codice apposto sul contenitore, per le necessarie elaborazioni e la tracciabilità dei servizi effettuati.

**FREQUENZE DI RACCOLTA**

La raccolta viene effettuata con frequenza **settimanale/quindicinale/mensile** secondo il periodo e sulla base del calendario indicato nel seguito.

Gli utenti devono prenotare la raccolta contattando il numero verde entro le ore 13 del venerdì precedente la raccolta programmata.

Normalmente le operazioni di raccolta avvengono comunque in un orario compreso tra le 5.00 e le 11.00.

Ancorché previsto dalla programmazione logistica interna, non sono stabiliti dei percorsi di raccolta fissi. Non vi è pertanto un impegno a rispettare specifiche sequenze di raccolta (e quindi orari), quanto ad effettuarli nel corso della giornata prevista.

**VERDE E RAMAGLIE****RIFIUTI CHE POSSONO ESSERE CONFERITI  
CON QUESTO SERVIZIO**

Fanno parte di questa categoria e possono essere conferiti con il servizio di raccolta tutti i rifiuti biodegradabili da attività di giardinaggio.

A titolo esemplificativo ma non esaustivo:

- bambù
- fiori
- foglie
- piante, piantine
- ramaglie
- sfalci d'erba

Non vanno conferiti:

- sassi
- terra
- tronchi d'albero

Per il conferimento del rifiuto al centro di raccolta, possono essere utilizzati sacchi in plastica che una volta vuotati vanno conferiti con gli imballaggi in plastica.

**NON CONFORMITÀ**

In caso di conferimenti impropri, i rifiuti non verranno raccolti



## VERDE E RAMAGLIE



### CALENDARIO RACCOLTE



| GENNAIO 2026 |    |    |    |    |    |    | FEBBRAIO 2026 |    |    |    |    |    |    | MARZO 2026 |    |    |    |    |    |    |
|--------------|----|----|----|----|----|----|---------------|----|----|----|----|----|----|------------|----|----|----|----|----|----|
| L            | M  | M  | G  | V  | S  | D  | L             | M  | M  | G  | V  | S  | D  | L          | M  | M  | G  | V  | S  | D  |
|              |    |    | 1  | 2  | 3  | 4  |               |    |    |    |    |    | 1  |            |    |    |    |    |    | 1  |
| 5            | 6  | 7  | 8  | 9  | 10 | 11 | 2             | 3  | 4  | 5  | 6  | 7  | 8  | 2          | 3  | 4  | 5  | 6  | 7  | 8  |
| 12           | 13 | 14 | 15 | 16 | 17 | 18 | 9             | 10 | 11 | 12 | 13 | 14 | 15 | 9          | 10 | 11 | 12 | 13 | 14 | 15 |
| 19           | 20 | 21 | 22 | 23 | 24 | 25 | 16            | 17 | 18 | 19 | 20 | 21 | 22 | 16         | 17 | 18 | 19 | 20 | 21 | 22 |
| 26           | 27 | 28 | 29 | 30 | 31 |    | 23            | 24 | 25 | 26 | 27 | 28 |    | 23         | 24 | 25 | 26 | 27 | 28 | 29 |
|              |    |    |    |    |    |    |               |    |    |    |    |    |    | 30         | 31 |    |    |    |    |    |

| APRILE 2026 |    |    |    |    |    |    | MAGGIO 2026 |    |    |    |    |    |    | GIUGNO 2026 |    |    |    |    |    |    |
|-------------|----|----|----|----|----|----|-------------|----|----|----|----|----|----|-------------|----|----|----|----|----|----|
| L           | M  | M  | G  | V  | S  | D  | L           | M  | M  | G  | V  | S  | D  | L           | M  | M  | G  | V  | S  | D  |
|             |    | 1  | 2  | 3  | 4  | 5  |             |    |    |    | 1  | 2  | 3  | 1           | 2  | 3  | 4  | 5  | 6  | 7  |
| 6           | 7  | 8  | 9  | 10 | 11 | 12 | 4           | 5  | 6  | 7  | 8  | 9  | 10 | 8           | 9  | 10 | 11 | 12 | 13 | 14 |
| 13          | 14 | 15 | 16 | 17 | 18 | 19 | 11          | 12 | 13 | 14 | 15 | 16 | 17 | 15          | 16 | 17 | 18 | 19 | 20 | 21 |
| 20          | 21 | 22 | 23 | 24 | 25 | 26 | 18          | 19 | 20 | 21 | 22 | 23 | 24 | 22          | 23 | 24 | 25 | 26 | 27 | 28 |
| 27          | 28 | 29 | 30 |    |    |    | 25          | 26 | 27 | 28 | 29 | 30 | 31 | 29          | 30 |    |    |    |    |    |
|             |    |    |    |    |    |    |             |    |    |    |    |    |    |             |    |    |    |    |    |    |

| LUGLIO 2026 |    |    |    |    |    |    | AGOSTO 2026 |    |    |    |    |    |    | SETTEMBRE 2026 |    |    |    |    |    |    |
|-------------|----|----|----|----|----|----|-------------|----|----|----|----|----|----|----------------|----|----|----|----|----|----|
| L           | M  | M  | G  | V  | S  | D  | L           | M  | M  | G  | V  | S  | D  | L              | M  | M  | G  | V  | S  | D  |
|             |    | 1  | 2  | 3  | 4  | 5  |             |    |    |    |    | 1  | 2  |                | 1  | 2  | 3  | 4  | 5  | 6  |
| 6           | 7  | 8  | 9  | 10 | 11 | 12 | 3           | 4  | 5  | 6  | 7  | 8  | 9  | 7              | 8  | 9  | 10 | 11 | 12 | 13 |
| 13          | 14 | 15 | 16 | 17 | 18 | 19 | 10          | 11 | 12 | 13 | 14 | 15 | 16 | 14             | 15 | 16 | 17 | 18 | 19 | 20 |
| 20          | 21 | 22 | 23 | 24 | 25 | 26 | 17          | 18 | 19 | 20 | 21 | 22 | 23 | 21             | 22 | 23 | 24 | 25 | 26 | 27 |
| 27          | 28 | 29 | 30 | 31 |    |    | 24          | 25 | 26 | 27 | 28 | 29 | 30 | 28             | 29 | 30 |    |    |    |    |
|             |    |    |    |    |    |    | 31          |    |    |    |    |    |    |                |    |    |    |    |    |    |

| OTTOBRE 2026 |    |    |    |    |    |    | NOVEMBRE 2026 |    |    |    |    |    |    | DICEMBRE 2026 |    |    |    |    |    |    |
|--------------|----|----|----|----|----|----|---------------|----|----|----|----|----|----|---------------|----|----|----|----|----|----|
| L            | M  | M  | G  | V  | S  | D  | L             | M  | M  | G  | V  | S  | D  | L             | M  | M  | G  | V  | S  | D  |
|              |    |    | 1  | 2  | 3  | 4  |               |    |    |    |    |    | 1  |               | 1  | 2  | 3  | 4  | 5  | 6  |
| 5            | 6  | 7  | 8  | 9  | 10 | 11 | 2             | 3  | 4  | 5  | 6  | 7  | 8  | 7             | 8  | 9  | 10 | 11 | 12 | 13 |
| 12           | 13 | 14 | 15 | 16 | 17 | 18 | 9             | 10 | 11 | 12 | 13 | 14 | 15 | 14            | 15 | 16 | 17 | 18 | 19 | 20 |
| 19           | 20 | 21 | 22 | 23 | 24 | 25 | 16            | 17 | 18 | 19 | 20 | 21 | 22 | 21            | 22 | 23 | 24 | 25 | 26 | 27 |
| 26           | 27 | 28 | 29 | 30 | 31 |    | 23            | 24 | 25 | 26 | 27 | 28 | 29 | 28            | 29 | 30 | 31 |    |    |    |
|              |    |    |    |    |    |    | 30            |    |    |    |    |    |    |               |    |    |    |    |    |    |



## PILE ESAUSTE

**UTENZE INTERESSATE**

Utenze domestiche.

**MODALITÀ DI RACCOLTA**

La raccolta del rifiuto è stradale e consiste nello svuotamento degli appositi contenitori posizionati sul territorio comunale.

I rifiuti devono essere conferiti all'interno del contenitore.

Non vengono prelevati rifiuti esposti fuori dal contenitore.

I rifiuti possono anche essere conferiti presso il centro di raccolta di Chions.

**CONTENITORI****► UBICAZIONE**

L'ubicazione dei contenitori stradali è richiesta dal comune e concordata con lo stesso sulla base della densità abitativa, delle condizioni della viabilità e delle modalità di svuotamento dei contenitori.

La mappatura dei contenitori è la seguente.

| INDIRIZZO            | NR. |
|----------------------|-----|
| PIAZZA CENTRALE      | 1   |
| PIAZZA DEL POPOLO    | 1   |
| VIA DEL CARSO        | 1   |
| VIA FORGARIA         | 1   |
| VIA GALANTE CLITTI   | 1   |
| VIA GASTALDIS        | 1   |
| VIA MAGGIORE         | 1   |
| VIA OBERDAN          | 2   |
| VIA POMPONIO AMALTEO | 1   |
| VIA PORDENONE        | 1   |
| VIA PROVINCIALE      | 1   |
| VIA ZUCCHERIFICIO    | 1   |

**FREQUENZE DI RACCOLTA**

La frequenza di raccolta del rifiuto è **mensile** secondo il calendario indicato nel seguito.

Normalmente le operazioni di raccolta avvengono in un orario compreso tra le 5.00 e le 11.00.

Ancorché previsto dalla programmazione logistica interna, non sono stabiliti dei percorsi di raccolta fissi. Non vi è pertanto un impegno a rispettare specifiche sequenze di raccolta (e quindi orari), quanto ad effettuarli nel corso della giornata prevista.





## PILE ESAUSTE

**RIFIUTI CHE POSSONO ESSERE CONFERITI  
CON QUESTO SERVIZIO**

Fanno parte di questa categoria e possono essere conferite con il servizio di raccolta, pile e batterie scariche.

A titolo esemplificativo ma non esaustivo:

- pile/batterie:
  - cilindriche (stilo, ministilo, mezza torcia, torcia) anche ricaricabili
  - rettangolari (9 volt o transistor)
  - a bottone

Non vanno conferite:

- batterie di cellulari (centro di raccolta)
- batterie per motoveicoli (centro di raccolta)



## PILE ESAUSTE



### CALENDARIO RACCOLTE



| GENNAIO 2026 |    |    |    |    |    |    | FEBBRAIO 2026 |    |    |    |    |    |    | MARZO 2026 |    |    |    |    |    |    |
|--------------|----|----|----|----|----|----|---------------|----|----|----|----|----|----|------------|----|----|----|----|----|----|
| L            | M  | M  | G  | V  | S  | D  | L             | M  | M  | G  | V  | S  | D  | L          | M  | M  | G  | V  | S  | D  |
|              |    |    | 1  | 2  | 3  | 4  |               |    |    |    |    |    | 1  |            |    |    |    |    |    | 1  |
| 5            | 6  | 7  | 8  | 9  | 10 | 11 | 2             | 3  | 4  | 5  | 6  | 7  | 8  | 2          | 3  | 4  | 5  | 6  | 7  | 8  |
| 12           | 13 | 14 | 15 | 16 | 17 | 18 | 9             | 10 | 11 | 12 | 13 | 14 | 15 | 9          | 10 | 11 | 12 | 13 | 14 | 15 |
| 19           | 20 | 21 | 22 | 23 | 24 | 25 | 16            | 17 | 18 | 19 | 20 | 21 | 22 | 16         | 17 | 18 | 19 | 20 | 21 | 22 |
| 26           | 27 | 28 | 29 | 30 | 31 |    | 23            | 24 | 25 | 26 | 27 | 28 |    | 23         | 24 | 25 | 26 | 27 | 28 | 29 |
|              |    |    |    |    |    |    |               |    |    |    |    |    |    | 30         | 31 |    |    |    |    |    |

| APRILE 2026 |    |    |    |    |    |    | MAGGIO 2026 |    |    |    |    |    |    | GIUGNO 2026 |    |    |    |    |    |    |
|-------------|----|----|----|----|----|----|-------------|----|----|----|----|----|----|-------------|----|----|----|----|----|----|
| L           | M  | M  | G  | V  | S  | D  | L           | M  | M  | G  | V  | S  | D  | L           | M  | M  | G  | V  | S  | D  |
|             |    | 1  | 2  | 3  | 4  | 5  |             |    |    |    | 1  | 2  | 3  | 1           | 2  | 3  | 4  | 5  | 6  | 7  |
| 6           | 7  | 8  | 9  | 10 | 11 | 12 | 4           | 5  | 6  | 7  | 8  | 9  | 10 | 8           | 9  | 10 | 11 | 12 | 13 | 14 |
| 13          | 14 | 15 | 16 | 17 | 18 | 19 | 11          | 12 | 13 | 14 | 15 | 16 | 17 | 15          | 16 | 17 | 18 | 19 | 20 | 21 |
| 20          | 21 | 22 | 23 | 24 | 25 | 26 | 18          | 19 | 20 | 21 | 22 | 23 | 24 | 22          | 23 | 24 | 25 | 26 | 27 | 28 |
| 27          | 28 | 29 | 30 |    |    |    | 25          | 26 | 27 | 28 | 29 | 30 | 31 | 29          | 30 |    |    |    |    |    |
|             |    |    |    |    |    |    |             |    |    |    |    |    |    |             |    |    |    |    |    |    |

| LUGLIO 2026 |    |    |    |    |    |    | AGOSTO 2026 |    |    |    |    |    |    | SETTEMBRE 2026 |    |    |    |    |    |    |
|-------------|----|----|----|----|----|----|-------------|----|----|----|----|----|----|----------------|----|----|----|----|----|----|
| L           | M  | M  | G  | V  | S  | D  | L           | M  | M  | G  | V  | S  | D  | L              | M  | M  | G  | V  | S  | D  |
|             |    | 1  | 2  | 3  | 4  | 5  |             |    |    |    |    | 1  | 2  |                | 1  | 2  | 3  | 4  | 5  | 6  |
| 6           | 7  | 8  | 9  | 10 | 11 | 12 | 3           | 4  | 5  | 6  | 7  | 8  | 9  | 7              | 8  | 9  | 10 | 11 | 12 | 13 |
| 13          | 14 | 15 | 16 | 17 | 18 | 19 | 10          | 11 | 12 | 13 | 14 | 15 | 16 | 14             | 15 | 16 | 17 | 18 | 19 | 20 |
| 20          | 21 | 22 | 23 | 24 | 25 | 26 | 17          | 18 | 19 | 20 | 21 | 22 | 23 | 21             | 22 | 23 | 24 | 25 | 26 | 27 |
| 27          | 28 | 29 | 30 | 31 |    |    | 24          | 25 | 26 | 27 | 28 | 29 | 30 | 28             | 29 | 30 |    |    |    |    |
|             |    |    |    |    |    |    | 31          |    |    |    |    |    |    |                |    |    |    |    |    |    |

| OTTOBRE 2026 |    |    |    |    |    |    | NOVEMBRE 2026 |    |    |    |    |    |    | DICEMBRE 2026 |    |    |    |    |    |    |
|--------------|----|----|----|----|----|----|---------------|----|----|----|----|----|----|---------------|----|----|----|----|----|----|
| L            | M  | M  | G  | V  | S  | D  | L             | M  | M  | G  | V  | S  | D  | L             | M  | M  | G  | V  | S  | D  |
|              |    |    | 1  | 2  | 3  | 4  |               |    |    |    |    |    | 1  |               | 1  | 2  | 3  | 4  | 5  | 6  |
| 5            | 6  | 7  | 8  | 9  | 10 | 11 | 2             | 3  | 4  | 5  | 6  | 7  | 8  | 7             | 8  | 9  | 10 | 11 | 12 | 13 |
| 12           | 13 | 14 | 15 | 16 | 17 | 18 | 9             | 10 | 11 | 12 | 13 | 14 | 15 | 14            | 15 | 16 | 17 | 18 | 19 | 20 |
| 19           | 20 | 21 | 22 | 23 | 24 | 25 | 16            | 17 | 18 | 19 | 20 | 21 | 22 | 21            | 22 | 23 | 24 | 25 | 26 | 27 |
| 26           | 27 | 28 | 29 | 30 | 31 |    | 23            | 24 | 25 | 26 | 27 | 28 | 29 | 28            | 29 | 30 | 31 |    |    |    |
|              |    |    |    |    |    |    | 30            |    |    |    |    |    |    |               |    |    |    |    |    |    |



## FARMACI SCADUTI

**UTENZE INTERESSATE**

Utenze domestiche.

**MODALITÀ DI RACCOLTA**

La raccolta del rifiuto è stradale e consiste nello svuotamento degli appositi contenitori posizionati sul territorio comunale.

I rifiuti devono essere conferiti all'interno del contenitore.

Non vengono prelevati rifiuti esposti fuori dal contenitore.

I rifiuti possono anche essere conferiti presso il centro di raccolta di Chions.

**CONTENITORI****► UBICAZIONE**

L'ubicazione dei contenitori stradali è richiesta dal comune e concordata con lo stesso sulla base della densità abitativa, delle condizioni della viabilità e delle modalità di svuotamento dei contenitori.

La mappatura dei contenitori è la seguente.

| INDIRIZZO            | NR. |
|----------------------|-----|
| PIAZZA DEL POPOLO    | 1   |
| VIA DEL PROGRESSO    | 1   |
| VIA FALCON VIAL      | 1   |
| VIA POMPONIO AMALTEO | 1   |
| VIA SAVORGNANO       | 1   |
| VIA ZUCCHERIFICIO    | 1   |

**FREQUENZE DI RACCOLTA**

La frequenza di raccolta del rifiuto è **quindicinale** secondo il calendario indicato nel seguito.

Normalmente le operazioni di raccolta avvengono in un orario compreso tra le 5.00 e le 11.00.

Ancorché previsto dalla programmazione logistica interna, non sono stabiliti dei percorsi di raccolta fissi. Non vi è pertanto un impegno a rispettare specifiche sequenze di raccolta (e quindi orari), quanto ad effettuarli nel corso della giornata prevista.

**FARMACI SCADUTI****RIFIUTI CHE POSSONO ESSERE CONFERITI  
CON QUESTO SERVIZIO**

Fanno parte di questa categoria e possono essere conferiti con il servizio di raccolta i medicinali scaduti.

A titolo esemplificativo ma non esaustivo:

- pillole
- pastiglie
- sciroppi medicinali (con il flacone)
- pomate ed unguenti medicinali (nella loro confezione)
- fiale

Gli imballaggi vanno conferiti nelle relative raccolte:

- scatolette di cartone (carta e cartone)
- blister (imballaggi in plastica, acciaio e alluminio)
- confezioni in plastica o in metallo (imballaggi in plastica, acciaio e alluminio)
- flaconi in vetro (imballaggi in vetro)
- bugiardini/fogli illustrativi (carta e cartone)

Solo se i flaconi contengono liquidi devono essere conferiti con la raccolta del medicinale!



## FARMACI SCADUTI



## CALENDARIO RACCOLTE



| GENNAIO 2026 |    |    |    |    |    |    | FEBBRAIO 2026 |    |    |    |    |    |    | MARZO 2026 |    |    |    |    |    |    |
|--------------|----|----|----|----|----|----|---------------|----|----|----|----|----|----|------------|----|----|----|----|----|----|
| L            | M  | M  | G  | V  | S  | D  | L             | M  | M  | G  | V  | S  | D  | L          | M  | M  | G  | V  | S  | D  |
|              |    |    | 1  | 2  | 3  | 4  |               |    |    |    |    |    | 1  |            |    |    |    |    |    | 1  |
| 5            | 6  | 7  | 8  | 9  | 10 | 11 | 2             | 3  | 4  | 5  | 6  | 7  | 8  | 2          | 3  | 4  | 5  | 6  | 7  | 8  |
| 12           | 13 | 14 | 15 | 16 | 17 | 18 | 9             | 10 | 11 | 12 | 13 | 14 | 15 | 9          | 10 | 11 | 12 | 13 | 14 | 15 |
| 19           | 20 | 21 | 22 | 23 | 24 | 25 | 16            | 17 | 18 | 19 | 20 | 21 | 22 | 16         | 17 | 18 | 19 | 20 | 21 | 22 |
| 26           | 27 | 28 | 29 | 30 | 31 |    | 23            | 24 | 25 | 26 | 27 | 28 |    | 23         | 24 | 25 | 26 | 27 | 28 | 29 |
|              |    |    |    |    |    |    |               |    |    |    |    |    |    | 30         | 31 |    |    |    |    |    |

| APRILE 2026 |    |    |    |    |    |    | MAGGIO 2026 |    |    |    |    |    |    | GIUGNO 2026 |    |    |    |    |    |    |
|-------------|----|----|----|----|----|----|-------------|----|----|----|----|----|----|-------------|----|----|----|----|----|----|
| L           | M  | M  | G  | V  | S  | D  | L           | M  | M  | G  | V  | S  | D  | L           | M  | M  | G  | V  | S  | D  |
|             |    | 1  | 2  | 3  | 4  | 5  |             |    |    |    | 1  | 2  | 3  | 1           | 2  | 3  | 4  | 5  | 6  | 7  |
| 6           | 7  | 8  | 9  | 10 | 11 | 12 | 4           | 5  | 6  | 7  | 8  | 9  | 10 | 8           | 9  | 10 | 11 | 12 | 13 | 14 |
| 13          | 14 | 15 | 16 | 17 | 18 | 19 | 11          | 12 | 13 | 14 | 15 | 16 | 17 | 15          | 16 | 17 | 18 | 19 | 20 | 21 |
| 20          | 21 | 22 | 23 | 24 | 25 | 26 | 18          | 19 | 20 | 21 | 22 | 23 | 24 | 22          | 23 | 24 | 25 | 26 | 27 | 28 |
| 27          | 28 | 29 | 30 |    |    |    | 25          | 26 | 27 | 28 | 29 | 30 | 31 | 29          | 30 |    |    |    |    |    |
|             |    |    |    |    |    |    |             |    |    |    |    |    |    |             |    |    |    |    |    |    |

| LUGLIO 2026 |    |    |    |    |    |    | AGOSTO 2026 |    |    |    |    |    |    | SETTEMBRE 2026 |    |    |    |    |    |    |
|-------------|----|----|----|----|----|----|-------------|----|----|----|----|----|----|----------------|----|----|----|----|----|----|
| L           | M  | M  | G  | V  | S  | D  | L           | M  | M  | G  | V  | S  | D  | L              | M  | M  | G  | V  | S  | D  |
|             |    | 1  | 2  | 3  | 4  | 5  |             |    |    |    |    | 1  | 2  |                | 1  | 2  | 3  | 4  | 5  | 6  |
| 6           | 7  | 8  | 9  | 10 | 11 | 12 | 3           | 4  | 5  | 6  | 7  | 8  | 9  | 7              | 8  | 9  | 10 | 11 | 12 | 13 |
| 13          | 14 | 15 | 16 | 17 | 18 | 19 | 10          | 11 | 12 | 13 | 14 | 15 | 16 | 14             | 15 | 16 | 17 | 18 | 19 | 20 |
| 20          | 21 | 22 | 23 | 24 | 25 | 26 | 17          | 18 | 19 | 20 | 21 | 22 | 23 | 21             | 22 | 23 | 24 | 25 | 26 | 27 |
| 27          | 28 | 29 | 30 | 31 |    |    | 24          | 25 | 26 | 27 | 28 | 29 | 30 | 28             | 29 | 30 |    |    |    |    |
|             |    |    |    |    |    |    | 31          |    |    |    |    |    |    |                |    |    |    |    |    |    |

| OTTOBRE 2026 |    |    |    |    |    |    | NOVEMBRE 2026 |    |    |    |    |    |    | DICEMBRE 2026 |    |    |    |    |    |    |
|--------------|----|----|----|----|----|----|---------------|----|----|----|----|----|----|---------------|----|----|----|----|----|----|
| L            | M  | M  | G  | V  | S  | D  | L             | M  | M  | G  | V  | S  | D  | L             | M  | M  | G  | V  | S  | D  |
|              |    |    | 1  | 2  | 3  | 4  |               |    |    |    |    |    | 1  |               | 1  | 2  | 3  | 4  | 5  | 6  |
| 5            | 6  | 7  | 8  | 9  | 10 | 11 | 2             | 3  | 4  | 5  | 6  | 7  | 8  | 7             | 8  | 9  | 10 | 11 | 12 | 13 |
| 12           | 13 | 14 | 15 | 16 | 17 | 18 | 9             | 10 | 11 | 12 | 13 | 14 | 15 | 14            | 15 | 16 | 17 | 18 | 19 | 20 |
| 19           | 20 | 21 | 22 | 23 | 24 | 25 | 16            | 17 | 18 | 19 | 20 | 21 | 22 | 21            | 22 | 23 | 24 | 25 | 26 | 27 |
| 26           | 27 | 28 | 29 | 30 | 31 |    | 23            | 24 | 25 | 26 | 27 | 28 | 29 | 28            | 29 | 30 | 31 |    |    |    |
|              |    |    |    |    |    |    | 30            |    |    |    |    |    |    |               |    |    |    |    |    |    |



## RACCOLTA PANNOLINI/PANNOLONI

**UTENZE INTERESSATE**

Utenze domestiche che ne hanno fatto esplicita richiesta.

**MODALITÀ DI RACCOLTA**

Consiste nello svuotamento dei contenitori da 120 lt forniti alle utenze che ne hanno fatto specifica richiesta.

Non vengono prelevati rifiuti esposti fuori dal contenitore.

**CONTENITORI****► FORNITURA**

I contenitori per la raccolta porta a porta vengono forniti in comodato d'uso su specifica richiesta.

La pulizia dei contenitori viene effettuata dall'utenza che li ha in dotazione.

**► RILEVAMENTO DATI**

In fase di svuotamento del contenitore viene effettuata la lettura del codice apposto sul contenitore, per le necessarie elaborazioni e la tracciabilità dei servizi effettuati.

**FREQUENZE DI RACCOLTA**

La frequenza di raccolta è settimanale, secondo il calendario indicato nel seguito.

Normalmente le operazioni di raccolta avvengono in un orario compreso tra le 5.00 e le 11.00.

Ancorché previsto dalla programmazione logistica interna, non sono stabiliti dei percorsi di raccolta fissi. Non vi è pertanto un impegno a rispettare specifiche sequenze di raccolta (e quindi orari), quanto ad effettuarli nel corso della giornata prevista.



## RACCOLTA PANNOLINI/PANNOLONI



## CALENDARIO RACCOLTE



| GENNAIO 2026 |    |    |    |    |    |    | FEBBRAIO 2026 |    |    |    |    |    |    | MARZO 2026 |    |    |    |    |    |    |
|--------------|----|----|----|----|----|----|---------------|----|----|----|----|----|----|------------|----|----|----|----|----|----|
| L            | M  | M  | G  | V  | S  | D  | L             | M  | M  | G  | V  | S  | D  | L          | M  | M  | G  | V  | S  | D  |
|              |    |    | 1  | 2  | 3  | 4  |               |    |    |    |    |    | 1  |            |    |    |    |    |    | 1  |
| 5            | 6  | 7  | 8  | 9  | 10 | 11 | 2             | 3  | 4  | 5  | 6  | 7  | 8  | 2          | 3  | 4  | 5  | 6  | 7  | 8  |
| 12           | 13 | 14 | 15 | 16 | 17 | 18 | 9             | 10 | 11 | 12 | 13 | 14 | 15 | 9          | 10 | 11 | 12 | 13 | 14 | 15 |
| 19           | 20 | 21 | 22 | 23 | 24 | 25 | 16            | 17 | 18 | 19 | 20 | 21 | 22 | 16         | 17 | 18 | 19 | 20 | 21 | 22 |
| 26           | 27 | 28 | 29 | 30 | 31 |    | 23            | 24 | 25 | 26 | 27 | 28 |    | 23         | 24 | 25 | 26 | 27 | 28 | 29 |
|              |    |    |    |    |    |    |               |    |    |    |    |    |    | 30         | 31 |    |    |    |    |    |

| APRILE 2026 |    |    |    |    |    |    | MAGGIO 2026 |    |    |    |    |    |    | GIUGNO 2026 |    |    |    |    |    |    |
|-------------|----|----|----|----|----|----|-------------|----|----|----|----|----|----|-------------|----|----|----|----|----|----|
| L           | M  | M  | G  | V  | S  | D  | L           | M  | M  | G  | V  | S  | D  | L           | M  | M  | G  | V  | S  | D  |
|             |    | 1  | 2  | 3  | 4  | 5  |             |    |    |    | 1  | 2  | 3  | 1           | 2  | 3  | 4  | 5  | 6  | 7  |
| 6           | 7  | 8  | 9  | 10 | 11 | 12 | 4           | 5  | 6  | 7  | 8  | 9  | 10 | 8           | 9  | 10 | 11 | 12 | 13 | 14 |
| 13          | 14 | 15 | 16 | 17 | 18 | 19 | 11          | 12 | 13 | 14 | 15 | 16 | 17 | 15          | 16 | 17 | 18 | 19 | 20 | 21 |
| 20          | 21 | 22 | 23 | 24 | 25 | 26 | 18          | 19 | 20 | 21 | 22 | 23 | 24 | 22          | 23 | 24 | 25 | 26 | 27 | 28 |
| 27          | 28 | 29 | 30 |    |    |    | 25          | 26 | 27 | 28 | 29 | 30 | 31 | 29          | 30 |    |    |    |    |    |
|             |    |    |    |    |    |    |             |    |    |    |    |    |    |             |    |    |    |    |    |    |

  

| LUGLIO 2026 |    |    |    |    |    |    | AGOSTO 2026 |    |    |    |    |    |    | SETTEMBRE 2026 |    |    |    |    |    |    |
|-------------|----|----|----|----|----|----|-------------|----|----|----|----|----|----|----------------|----|----|----|----|----|----|
| L           | M  | M  | G  | V  | S  | D  | L           | M  | M  | G  | V  | S  | D  | L              | M  | M  | G  | V  | S  | D  |
|             |    | 1  | 2  | 3  | 4  | 5  |             |    |    |    |    | 1  | 2  |                | 1  | 2  | 3  | 4  | 5  | 6  |
| 6           | 7  | 8  | 9  | 10 | 11 | 12 | 3           | 4  | 5  | 6  | 7  | 8  | 9  | 7              | 8  | 9  | 10 | 11 | 12 | 13 |
| 13          | 14 | 15 | 16 | 17 | 18 | 19 | 10          | 11 | 12 | 13 | 14 | 15 | 16 | 14             | 15 | 16 | 17 | 18 | 19 | 20 |
| 20          | 21 | 22 | 23 | 24 | 25 | 26 | 17          | 18 | 19 | 20 | 21 | 22 | 23 | 21             | 22 | 23 | 24 | 25 | 26 | 27 |
| 27          | 28 | 29 | 30 | 31 |    |    | 24          | 25 | 26 | 27 | 28 | 29 | 30 | 28             | 29 | 30 |    |    |    |    |
|             |    |    |    |    |    |    | 31          |    |    |    |    |    |    |                |    |    |    |    |    |    |

| OTTOBRE 2026 |    |    |    |    |    |    | NOVEMBRE 2026 |    |    |    |    |    |    | DICEMBRE 2026 |    |    |    |    |    |    |
|--------------|----|----|----|----|----|----|---------------|----|----|----|----|----|----|---------------|----|----|----|----|----|----|
| L            | M  | M  | G  | V  | S  | D  | L             | M  | M  | G  | V  | S  | D  | L             | M  | M  | G  | V  | S  | D  |
|              |    |    | 1  | 2  | 3  | 4  |               |    |    |    |    |    | 1  |               | 1  | 2  | 3  | 4  | 5  | 6  |
| 5            | 6  | 7  | 8  | 9  | 10 | 11 | 2             | 3  | 4  | 5  | 6  | 7  | 8  | 7             | 8  | 9  | 10 | 11 | 12 | 13 |
| 12           | 13 | 14 | 15 | 16 | 17 | 18 | 9             | 10 | 11 | 12 | 13 | 14 | 15 | 14            | 15 | 16 | 17 | 18 | 19 | 20 |
| 19           | 20 | 21 | 22 | 23 | 24 | 25 | 16            | 17 | 18 | 19 | 20 | 21 | 22 | 21            | 22 | 23 | 24 | 25 | 26 | 27 |
| 26           | 27 | 28 | 29 | 30 | 31 |    | 23            | 24 | 25 | 26 | 27 | 28 | 29 | 28            | 29 | 30 | 31 |    |    |    |
|              |    |    |    |    |    |    | 30            |    |    |    |    |    |    |               |    |    |    |    |    |    |

 Zona Gialla e Zona Verde

 Zona Fucsia



## ABITI USATI E RIFIUTI TESSILI

**UTENZE INTERESSATE**

Utenze domestiche.

**MODALITÀ DI RACCOLTA**

La raccolta del rifiuto consiste nello svuotamento degli appositi contenitori posizionati presso il CENTRO DI RACCOLTA.

I rifiuti devono essere conferiti all'interno del contenitore.

Non vengono prelevati rifiuti esposti fuori dal contenitore.

**RIFIUTI CHE POSSONO ESSERE CONFERITI  
CON QUESTO SERVIZIO**

A titolo esemplificativo ma non esaustivo, fanno parte di questa categoria e possono essere conferiti con il servizio di raccolta:

- abiti usati (vestiti, cappotti, biancheria intima, calzini...)
- accessori di abbigliamento (scarpe, borse, zaini, cappelli, sciarpe, guanti...)
- tessili (stoffe in genere, coperte, lenzuola, tende, tappeti...)

I rifiuti vanno conferiti in piccoli sacchi ben chiusi.

Non vanno conferiti:

- indumenti sporchi e unti
- stracci
- pannolini
- rifiuti di altre categorie





## CESTINI PUBBLICI

**UTENZE INTERESSATE**

Utenze domestiche.

**MODALITÀ DI RACCOLTA**

La raccolta consiste nello svuotamento dei cestini pubblici ubicati sul territorio comunale e nell'apposizione contestuale di nuovi sacchetti.

**CONTENITORI**

L'ubicazione dei contenitori stradali è stabilita dal comune. L'elenco è riportato nelle pagine seguenti.

**FREQUENZE DI RACCOLTA**

La frequenza di raccolta del rifiuto è **settimanale** secondo il calendario indicato nel seguito.



## CESTINI PUBBLICI

**RIFIUTI CHE POSSONO ESSERE CONFERITI  
CON QUESTO SERVIZIO**

Fanno parte di questa categoria e possono essere conferiti con il servizio di raccolta, piccoli rifiuti "da passeggio".

A titolo esemplificativo ma non esaustivo:

- rifiuti prodotti sulle strade e nei parchi
- scontrini della spesa
- fazzoletti usati e salviette sporche
- carte di brioches, gelati e caramelle
- biglietti dell'autobus
- sacchettiini

Se possibile, i rifiuti riciclabili andrebbero conferiti con le raccolte specifiche.

Non vanno conferiti rifiuti di grandi dimensioni o prodotti nel proprio domicilio.



## CESTINI PUBBLICI



## MAPPATURA CONTENITORI



| INDIRIZZO                  | NR. | INDIRIZZO                        | NR. |
|----------------------------|-----|----------------------------------|-----|
| PARCHEGGIO STAZIONE        | 4   | VIA MADONNA DI ROSA              | 9   |
| PARCO ROTA                 | 4   | VIA MAGGIORE                     | 7   |
| PIAZZA 4 NOVEMBRE          | 2   | VIA MANFRIN                      | 4   |
| PIAZZA DEL POPOLO          | 15  | VIA MARCONI                      | 1   |
| PIAZZALE DEL SANTUARIO     | 8   | VIA MARTIRI DELLA LIBERTÀ        | 1   |
| PIAZZALE DELLA CHIESA      | 3   | VIA MODOTTI 1 FARMACIA MAINARDIS | 3   |
| PIAZZALE GIRONE            | 1   | VIA MONSIGNOR PIETRO CORAZZA     | 1   |
| PIAZZETTA STADHTLON        | 1   | VIA PANTALEONI                   | 1   |
| VIA ALTAN 10               | 2   | VIA PASCATTI                     | 4   |
| VIA BAGNAROLA              | 1   | VIA PATRIARCATO                  | 3   |
| VIA BELLUNELLO             | 3   | VIA PAULET                       | 2   |
| VIA BOREANA                | 3   | VIA PODGORA                      | 1   |
| VIA BRIGATA OSOPPO         | 1   | VIA PORDENONE                    | 4   |
| VIA BRIGATA VENEZIANO      | 6   | VIA PRODOLONE                    | 1   |
| VIA CODIZZE                | 1   | VIA PROVINCIALE                  | 2   |
| VIA COLLINA                | 2   | VIA ROMA                         | 3   |
| VIA CRISTOFOLI             | 17  | VIA ROSA                         | 1   |
| VIA DE ROCCO               | 1   | VIA SACCONI                      | 1   |
| VIA DEI CIPRESSI           | 2   | VIA SALVO D'ACQUISTO             | 3   |
| VIA DEL MERCATO            | 1   | VIA SAN CARLO                    | 4   |
| VIA DEL PROGRESSO FARMACIA | 2   | VIA SAN PAOLO                    | 1   |
| VIA DELLE ACQUE            | 1   | VIA SAN VITO                     | 1   |
| VIA DELLO SPORT            | 1   | VIA SANTA PETRONILLA             | 1   |
| VIA DIVISIONE GARIBALDI    | 2   | VIA SARPI                        | 1   |
| VIA DIVISIONE JULIA        | 3   | VIA SAVORGNANO                   | 4   |
| VIA FALCON VIAL            | 1   | VIA SBROJAVACCA                  | 1   |
| VIA FILIPPINI              | 5   | VIA STAZIONE                     | 1   |
| VIA FRANCESCO D'ASSISI     | 6   | VIA TORRATE                      | 1   |
| VIA FRESCHI                | 1   | VIA TREVISO                      | 1   |
| VIA G. DEL MEI TOM         | 2   | VIA VERDI                        | 2   |
| VIA G. FABRICI             | 1   | VIA VITTORIO VENETO              | 1   |
| VIA GALANTE CILITI         | 6   | VIA ZUCCHERIFICIO 25             | 2   |
| VIA GASTALDIS              | 1   | VIALE DANTE ALIGHIERI            | 6   |
| VIA GREGORIS LEARCO        | 1   | VIALE SAN GIOVANNI               | 1   |



### CESTINI PUBBLICI



#### CALENDARIO RACCOLTE



| GENNAIO 2026 |    |    |    |    |    |    | FEBBRAIO 2026 |    |    |    |    |    |    | MARZO 2026 |    |    |    |    |    |    |
|--------------|----|----|----|----|----|----|---------------|----|----|----|----|----|----|------------|----|----|----|----|----|----|
| L            | M  | M  | G  | V  | S  | D  | L             | M  | M  | G  | V  | S  | D  | L          | M  | M  | G  | V  | S  | D  |
|              |    |    | 1  | 2  | 3  | 4  |               |    |    |    |    |    | 1  |            |    |    |    |    |    | 1  |
| 5            | 6  | 7  | 8  | 9  | 10 | 11 | 2             | 3  | 4  | 5  | 6  | 7  | 8  | 2          | 3  | 4  | 5  | 6  | 7  | 8  |
| 12           | 13 | 14 | 15 | 16 | 17 | 18 | 9             | 10 | 11 | 12 | 13 | 14 | 15 | 9          | 10 | 11 | 12 | 13 | 14 | 15 |
| 19           | 20 | 21 | 22 | 23 | 24 | 25 | 16            | 17 | 18 | 19 | 20 | 21 | 22 | 16         | 17 | 18 | 19 | 20 | 21 | 22 |
| 26           | 27 | 28 | 29 | 30 | 31 |    | 23            | 24 | 25 | 26 | 27 | 28 |    | 23         | 24 | 25 | 26 | 27 | 28 | 29 |
|              |    |    |    |    |    |    |               |    |    |    |    |    |    | 30         | 31 |    |    |    |    |    |

| APRILE 2026 |    |    |    |    |    |    | MAGGIO 2026 |    |    |    |    |    |    | GIUGNO 2026 |    |    |    |    |    |    |
|-------------|----|----|----|----|----|----|-------------|----|----|----|----|----|----|-------------|----|----|----|----|----|----|
| L           | M  | M  | G  | V  | S  | D  | L           | M  | M  | G  | V  | S  | D  | L           | M  | M  | G  | V  | S  | D  |
|             |    | 1  | 2  | 3  | 4  | 5  |             |    |    |    | 1  | 2  | 3  | 1           | 2  | 3  | 4  | 5  | 6  | 7  |
| 6           | 7  | 8  | 9  | 10 | 11 | 12 | 4           | 5  | 6  | 7  | 8  | 9  | 10 | 8           | 9  | 10 | 11 | 12 | 13 | 14 |
| 13          | 14 | 15 | 16 | 17 | 18 | 19 | 11          | 12 | 13 | 14 | 15 | 16 | 17 | 15          | 16 | 17 | 18 | 19 | 20 | 21 |
| 20          | 21 | 22 | 23 | 24 | 25 | 26 | 18          | 19 | 20 | 21 | 22 | 23 | 24 | 22          | 23 | 24 | 25 | 26 | 27 | 28 |
| 27          | 28 | 29 | 30 |    |    |    | 25          | 26 | 27 | 28 | 29 | 30 | 31 | 29          | 30 |    |    |    |    |    |
|             |    |    |    |    |    |    |             |    |    |    |    |    |    |             |    |    |    |    |    |    |

| LUGLIO 2026 |    |    |    |    |    |    | AGOSTO 2026 |    |    |    |    |    |    | SETTEMBRE 2026 |    |    |    |    |    |    |
|-------------|----|----|----|----|----|----|-------------|----|----|----|----|----|----|----------------|----|----|----|----|----|----|
| L           | M  | M  | G  | V  | S  | D  | L           | M  | M  | G  | V  | S  | D  | L              | M  | M  | G  | V  | S  | D  |
|             |    | 1  | 2  | 3  | 4  | 5  |             |    |    |    |    | 1  | 2  |                | 1  | 2  | 3  | 4  | 5  | 6  |
| 6           | 7  | 8  | 9  | 10 | 11 | 12 | 3           | 4  | 5  | 6  | 7  | 8  | 9  | 7              | 8  | 9  | 10 | 11 | 12 | 13 |
| 13          | 14 | 15 | 16 | 17 | 18 | 19 | 10          | 11 | 12 | 13 | 14 | 15 | 16 | 14             | 15 | 16 | 17 | 18 | 19 | 20 |
| 20          | 21 | 22 | 23 | 24 | 25 | 26 | 17          | 18 | 19 | 20 | 21 | 22 | 23 | 21             | 22 | 23 | 24 | 25 | 26 | 27 |
| 27          | 28 | 29 | 30 | 31 |    |    | 24          | 25 | 26 | 27 | 28 | 29 | 30 | 28             | 29 | 30 |    |    |    |    |
|             |    |    |    |    |    |    | 31          |    |    |    |    |    |    |                |    |    |    |    |    |    |

| OTTOBRE 2026 |    |    |    |    |    |    | NOVEMBRE 2026 |    |    |    |    |    |    | DICEMBRE 2026 |    |    |    |    |    |    |
|--------------|----|----|----|----|----|----|---------------|----|----|----|----|----|----|---------------|----|----|----|----|----|----|
| L            | M  | M  | G  | V  | S  | D  | L             | M  | M  | G  | V  | S  | D  | L             | M  | M  | G  | V  | S  | D  |
|              |    |    | 1  | 2  | 3  | 4  |               |    |    |    |    |    | 1  |               | 1  | 2  | 3  | 4  | 5  | 6  |
| 5            | 6  | 7  | 8  | 9  | 10 | 11 | 2             | 3  | 4  | 5  | 6  | 7  | 8  | 7             | 8  | 9  | 10 | 11 | 12 | 13 |
| 12           | 13 | 14 | 15 | 16 | 17 | 18 | 9             | 10 | 11 | 12 | 13 | 14 | 15 | 14            | 15 | 16 | 17 | 18 | 19 | 20 |
| 19           | 20 | 21 | 22 | 23 | 24 | 25 | 16            | 17 | 18 | 19 | 20 | 21 | 22 | 21            | 22 | 23 | 24 | 25 | 26 | 27 |
| 26           | 27 | 28 | 29 | 30 | 31 |    | 23            | 24 | 25 | 26 | 27 | 28 | 29 | 28            | 29 | 30 | 31 |    |    |    |
|              |    |    |    |    |    |    | 30            |    |    |    |    |    |    |               |    |    |    |    |    |    |

**1** Centro (dentro le fosse), Favria, Boreana, Prodolone, Madonna di Rosa

**3** Centro (dentro le fosse), Ligugnana, Savorgnano, Gleris, Carbona

**2** Centro (dentro le fosse), Madonna di Rosa

**4** Centro (dentro le fosse)



## CONTENITORI RIFIUTI NEI CIMITERI

**UTENZE INTERESSATE**

Utenze domestiche.

**MODALITÀ DI RACCOLTA**

La raccolta consiste nello svuotamento dei contenitori da 240 lt o 1.100 lt. per la raccolta di SECCO RESIDUO e VERDE E RAMAGLIE, a servizio delle aree cimiteriali comunali, posizionati sulla pubblica via in prossimità dell'area servita.

Non vengono effettuate attività di prelievo dei contenitori dall'interno del cimitero.

**CONTENITORI**

Sono presenti contenitori nei seguenti siti.

|                                      |
|--------------------------------------|
| VIA DEI CIPRESSI (cimitero San Vito) |
|--------------------------------------|

|                                    |
|------------------------------------|
| VIA PRODOLONS (cimitero Prodolone) |
|------------------------------------|

|                                    |
|------------------------------------|
| VIA DELLA CHIESA (cimitero Gleris) |
|------------------------------------|

**FREQUENZE DI RACCOLTA**

La frequenza di raccolta del rifiuto è **quindicinale**.

Il SECCO RESIDUO viene raccolto nel giro di raccolta porta a porta corrispondente (vedi scheda relativa).

Il VERDE E RAMAGLIE viene raccolto secondo il calendario di seguito riportato.

Normalmente le operazioni di raccolta avvengono in un orario compreso tra le 5.00 e le 11.00.

Ancorché previsto dalla programmazione logistica interna, non sono stabiliti dei percorsi di raccolta fissi. Non vi è pertanto un impegno a rispettare specifiche sequenze di raccolta (e quindi orari), quanto ad effettuarli nel corso della giornata prevista.

**ATTENZIONE**

L'attività non riguarda la gestione e la pulizia del cimitero che sono svolte da ditte opportunamente incaricate dal Comune.

## RIFIUTI DA ESUMAZIONE/ESTUMULAZIONE

Le modalità tecniche di definizione ed erogazione del servizio sono in corso di definizione di concerto con Ausir e il soggetto preposto alla gestione dei servizi cimiteriali individuato dal comune.



## CONTENITORI RIFIUTI NEI CIMITERI



## CALENDARIO RACCOLTE



| GENNAIO 2026 |    |    |    |    |    |    | FEBBRAIO 2026 |    |    |    |    |    |    | MARZO 2026 |    |    |    |    |    |    |
|--------------|----|----|----|----|----|----|---------------|----|----|----|----|----|----|------------|----|----|----|----|----|----|
| L            | M  | M  | G  | V  | S  | D  | L             | M  | M  | G  | V  | S  | D  | L          | M  | M  | G  | V  | S  | D  |
|              |    |    | 1  | 2  | 3  | 4  |               |    |    |    |    |    | 1  |            |    |    |    |    |    | 1  |
| 5            | 6  | 7  | 8  | 9  | 10 | 11 | 2             | 3  | 4  | 5  | 6  | 7  | 8  | 2          | 3  | 4  | 5  | 6  | 7  | 8  |
| 12           | 13 | 14 | 15 | 16 | 17 | 18 | 9             | 10 | 11 | 12 | 13 | 14 | 15 | 9          | 10 | 11 | 12 | 13 | 14 | 15 |
| 19           | 20 | 21 | 22 | 23 | 24 | 25 | 16            | 17 | 18 | 19 | 20 | 21 | 22 | 16         | 17 | 18 | 19 | 20 | 21 | 22 |
| 26           | 27 | 28 | 29 | 30 | 31 |    | 23            | 24 | 25 | 26 | 27 | 28 |    | 23         | 24 | 25 | 26 | 27 | 28 | 29 |
|              |    |    |    |    |    |    |               |    |    |    |    |    |    | 30         | 31 |    |    |    |    |    |

| APRILE 2026 |    |    |    |    |    |    | MAGGIO 2026 |    |    |    |    |    |    | GIUGNO 2026 |    |    |    |    |    |    |
|-------------|----|----|----|----|----|----|-------------|----|----|----|----|----|----|-------------|----|----|----|----|----|----|
| L           | M  | M  | G  | V  | S  | D  | L           | M  | M  | G  | V  | S  | D  | L           | M  | M  | G  | V  | S  | D  |
|             |    | 1  | 2  | 3  | 4  | 5  |             |    |    |    | 1  | 2  | 3  | 1           | 2  | 3  | 4  | 5  | 6  | 7  |
| 6           | 7  | 8  | 9  | 10 | 11 | 12 | 4           | 5  | 6  | 7  | 8  | 9  | 10 | 8           | 9  | 10 | 11 | 12 | 13 | 14 |
| 13          | 14 | 15 | 16 | 17 | 18 | 19 | 11          | 12 | 13 | 14 | 15 | 16 | 17 | 15          | 16 | 17 | 18 | 19 | 20 | 21 |
| 20          | 21 | 22 | 23 | 24 | 25 | 26 | 18          | 19 | 20 | 21 | 22 | 23 | 24 | 22          | 23 | 24 | 25 | 26 | 27 | 28 |
| 27          | 28 | 29 | 30 |    |    |    | 25          | 26 | 27 | 28 | 29 | 30 | 31 | 29          | 30 |    |    |    |    |    |
|             |    |    |    |    |    |    |             |    |    |    |    |    |    |             |    |    |    |    |    |    |

| LUGLIO 2026 |    |    |    |    |    |    | AGOSTO 2026 |    |    |    |    |    |    | SETTEMBRE 2026 |    |    |    |    |    |    |
|-------------|----|----|----|----|----|----|-------------|----|----|----|----|----|----|----------------|----|----|----|----|----|----|
| L           | M  | M  | G  | V  | S  | D  | L           | M  | M  | G  | V  | S  | D  | L              | M  | M  | G  | V  | S  | D  |
|             |    | 1  | 2  | 3  | 4  | 5  |             |    |    |    |    | 1  | 2  |                | 1  | 2  | 3  | 4  | 5  | 6  |
| 6           | 7  | 8  | 9  | 10 | 11 | 12 | 3           | 4  | 5  | 6  | 7  | 8  | 9  | 7              | 8  | 9  | 10 | 11 | 12 | 13 |
| 13          | 14 | 15 | 16 | 17 | 18 | 19 | 10          | 11 | 12 | 13 | 14 | 15 | 16 | 14             | 15 | 16 | 17 | 18 | 19 | 20 |
| 20          | 21 | 22 | 23 | 24 | 25 | 26 | 17          | 18 | 19 | 20 | 21 | 22 | 23 | 21             | 22 | 23 | 24 | 25 | 26 | 27 |
| 27          | 28 | 29 | 30 | 31 |    |    | 24          | 25 | 26 | 27 | 28 | 29 | 30 | 28             | 29 | 30 |    |    |    |    |
|             |    |    |    |    |    |    | 31          |    |    |    |    |    |    |                |    |    |    |    |    |    |

| OTTOBRE 2026 |    |    |    |    |    |    | NOVEMBRE 2026 |    |    |    |    |    |    | DICEMBRE 2026 |    |    |    |    |    |    |
|--------------|----|----|----|----|----|----|---------------|----|----|----|----|----|----|---------------|----|----|----|----|----|----|
| L            | M  | M  | G  | V  | S  | D  | L             | M  | M  | G  | V  | S  | D  | L             | M  | M  | G  | V  | S  | D  |
|              |    |    | 1  | 2  | 3  | 4  |               |    |    |    |    |    | 1  |               | 1  | 2  | 3  | 4  | 5  | 6  |
| 5            | 6  | 7  | 8  | 9  | 10 | 11 | 2             | 3  | 4  | 5  | 6  | 7  | 8  | 7             | 8  | 9  | 10 | 11 | 12 | 13 |
| 12           | 13 | 14 | 15 | 16 | 17 | 18 | 9             | 10 | 11 | 12 | 13 | 14 | 15 | 14            | 15 | 16 | 17 | 18 | 19 | 20 |
| 19           | 20 | 21 | 22 | 23 | 24 | 25 | 16            | 17 | 18 | 19 | 20 | 21 | 22 | 21            | 22 | 23 | 24 | 25 | 26 | 27 |
| 26           | 27 | 28 | 29 | 30 | 31 |    | 23            | 24 | 25 | 26 | 27 | 28 | 29 | 28            | 29 | 30 | 31 |    |    |    |
|              |    |    |    |    |    |    | 30            |    |    |    |    |    |    |               |    |    |    |    |    |    |



## RIFIUTI DA MANIFESTAZIONI PUBBLICHE / MERCATI

**UTENZE INTERESSATE**

Utenze non domestiche.

**MODALITÀ DI RACCOLTA****► MERCATI**

L'attività consiste nella raccolta del rifiuto secco residuo e di carta e cartone prodotti durante il mercato e depositati sulle piazzole dei commercianti. Le attività di raccolta e pulizia vengono svolte ad area sgombra ed entro l'orario concordato con il comune, secondo il programma degli eventi.

Giorno di intervento: il **venerdì**.

**► MANIFESTAZIONI PUBBLICHE**

L'attività consiste nella raccolta dei rifiuti prodotti durante lo svolgimento delle manifestazioni pubbliche.

La raccolta viene effettuata con le modalità e le frequenze concordate, sulla base di specifica convenzione sottoscritta dal soggetto organizzatore.

Per informazioni sull'adesione al servizio consultare la pagina dedicata al seguente indirizzo: <https://www.ambienteservizi.net/manifestazioni>



## CENTRO DI RACCOLTA

**UTENZE INTERESSATE**

Utenze domestiche (e non domestiche in base al regolamento comunale).

**MODALITÀ DI RACCOLTA**

L'attività consiste nella gestione e sorveglianza del centro e nello svuotamento dei contenitori ivi presenti, posizionati per consentire alle utenze comunali il conferimento di rifiuti riciclabili.

► **ACCESSO**

Possono accedere al centro di raccolta gli utenti ammessi con presentazione della tessera sanitaria regionale o partita iva.

► **UBICAZIONE DEL CENTRO**

I centri di raccolta comunale si trovano a GLERIS e a SAN VITO.

► **CENTRO DI GLERIS - VIA VISSIGNANO**

| Orario invernale (ora solare) |             |             |
|-------------------------------|-------------|-------------|
| Giovedì                       | -           | 14.00-16.30 |
| Sabato                        | 10.30-12.30 | 14.00-17.00 |
| Orario estivo (ora legale)    |             |             |
| Giovedì                       | -           | 15.00-17.30 |
| Sabato                        | 10.30-12.30 | 14.00-18.30 |

**RIFIUTI CONFERIBILI**

Ingombranti;  
Legno;  
Metalli;  
Verde e ramaglie;  
Vetro.





## CENTRO DI RACCOLTA

► CENTRO DI SAN VITO - VIA ZUCCHERIFICIO

|           | INVERNALE (ora solare) |             | ESTIVO (ora legale) |             |
|-----------|------------------------|-------------|---------------------|-------------|
| Lunedì    | 8.30-12.30             | 14.00-17.30 | 9.00-12.30          | 14.00-18.00 |
| Martedì   | 8.30-12.30             | -           | 9.00-12.30          | -           |
| Mercoledì | -                      | 14.00-17.30 | -                   | 14.00-18.00 |
| Giovedì   | 8.30-12.30             | -           | 9.00-12.30          | -           |
| Venerdì   | 8.30-12.30             | -           | 9.00-12.30          | -           |
| Sabato    | 8.30-12.30             | 14.00-17.30 | 9.00-12.30          | 14.00-18.00 |

**RIFIUTI CONFERIBILI**

Abiti e prodotti tessili;  
 Accumulatori al piombo (batterie auto e moto);  
 Barattoli con residui di vernice, diluenti...;  
 Capsule per caffè in plastica;  
 Carta e cartone;  
 Farmaci scaduti;  
 Imballaggi in plastica, in polistirolo, in acciaio e alluminio;  
 Inerti (vasi, ceramica...);  
 Ingombranti;  
 Legno;  
 Metalli;  
 Oli vegetali (da cucina);  
 Oli minerali (olio motore);  
 Pile esauste;  
 Plastiche rigide;  
 Pneumatici;  
 Prodotti etichettati "T" e/o "F";  
 RAEE (apparecchiature elettriche/elettroniche):  
   gruppo 1: frigoriferi, congelatori, condizionatori, boiler;  
   gruppo 2: lavatrici, lavastoviglie, forni, cucine, microonde;  
   gruppo 3: televisori e monitor;  
   gruppo 4: piccoli elettrodomestici, computers, pannelli fotovoltaici\*;  
   gruppo 5: neon, lampade ai vapori di mercurio...  
 Toner;  
 Verde e ramaglie;  
 Vetro.

\*per i pannelli fotovoltaici è necessario prenotare preventivamente il conferimento contattando il numero verde.



## SERVIZI DI RITIRO A CHIAMATA

**UTENZE INTERESSATE**

Utenze domestiche e non domestiche.

**MODALITÀ DI RACCOLTA****► RIFIUTI INGOMBRANTI O RAEE**

È previsto il ritiro domiciliare di rifiuti pari a 5 (cinque) pezzi entro un limite massimo complessivo di 3 mc c.a. per ciascun ritiro, al piano stradale, con le seguenti modalità:

- un ritiro annuo ad un prezzo di 25 €;
- ritiri successivi ad un prezzo di 55 €/cad..

Per quantitativi eccedenti il limite massimo è prevista l'applicazione di una tariffa aggiuntiva di 20 €/mc.

Il Gestore si riserva comunque la facoltà di verificare la congruità volumetrica del ritiro richiesto rispetto ai dispositivi di raccolta in uso.

**► RACCOLTA VERDE E RAMAGLIE (GRANDI QUANTITÀ)**

È disponibile un servizio di raccolta a domicilio di grandi quantità di verde e ramaglie, contattando il numero verde **800 774 728**.

Il servizio è a pagamento e potrà essere svolto solo a seguito di un sopralluogo, se necessario, e all'accettazione di un preventivo.

Il servizio consiste nel prelievo dei rifiuti esposti dall'utenza in prossimità del proprio domicilio o della propria attività e prevede anche la possibilità di avere a noleggio le attrezzature per la raccolta del rifiuto.

È comunque possibile conferire gratuitamente i rifiuti presso il centro di raccolta comunale.

**INFORMAZIONI E PRENOTAZIONI**

Informazioni e prenotazioni per le raccolte a domicilio possono essere richieste contattando il numero verde **800 774 728** attivo dal lunedì al venerdì dalle 8 alle 20, il sabato dalle 8 alle 13.



## SERVIZI DI SPAZZAMENTO/LAVAGGIO DEL SUOLO PUBBLICO



### MODALITÀ DI SERVIZIO

Il servizio viene svolto sia in modo meccanizzato che manuale.

Le zone/vie/aree soggette a spazzamento e le frequenze di raccolta sono indicate pagine seguenti e possono essere soggette a modifiche richieste/concordate con il Comune, sulla base delle reali necessità riscontrate sul territorio ed in funzione alle condizioni meteorologiche.



## MANUTENZIONE VERDE PUBBLICO



### MODALITÀ DI SERVIZIO

Il servizio viene svolto dal Comune

Le attività di manutenzione del verde pubblico non rientrano tra le attività di gestione dei rifiuti urbani e non sono pertanto soggette a regolazione.



## ALTRE INFORMAZIONI



### ATTIVITÀ DI INFORMAZIONE E SENSIBILIZZAZIONE

Ambiente Servizi organizza e promuove campagne ed incontri pubblici di informazione e sensibilizzazione sulla gestione dei rifiuti, la loro riduzione e la loro corretta differenziazione. Vengono realizzati incontri e progetti specifici per scuole ed associazioni del territorio.

### MAPPATURA AREE DENSITÀ ABITATIVA, TURISTICHE E DI PREGIO

Ai fini della definizione dei tempi di recupero in caso di interruzioni, il comune è caratterizzato da medio/bassa densità abitativa.

### ALTRI SERVIZI SECONDARI DI GESTIONE DEI RIFIUTI URBANI

Non ci sono servizi secondari.

### PRONTO INTERVENTO

Le modalità di attivazione dei servizi di pronto intervento sono definite nella Carta di qualità dei Servizi generale.



## SERVIZI DI SPAZZAMENTO/LAVAGGIO DEL SUOLO PUBBLICO



### CALENDARIO SERVIZI



| GENNAIO 2026 |    |    |    |    |    |    | FEBBRAIO 2026 |    |    |    |    |    |    | MARZO 2026 |    |    |    |    |    |    |
|--------------|----|----|----|----|----|----|---------------|----|----|----|----|----|----|------------|----|----|----|----|----|----|
| L            | M  | M  | G  | V  | S  | D  | L             | M  | M  | G  | V  | S  | D  | L          | M  | M  | G  | V  | S  | D  |
|              |    |    | 1  | 2  | 3  | 4  |               |    |    |    |    |    | 1  |            |    |    |    |    |    | 1  |
| 5            | 6  | 7  | 8  | 9  | 10 | 11 | 2             | 3  | 4  | 5  | 6  | 7  | 8  | 2          | 3  | 4  | 5  | 6  | 7  | 8  |
| 12           | 13 | 14 | 15 | 16 | 17 | 18 | 9             | 10 | 11 | 12 | 13 | 14 | 15 | 9          | 10 | 11 | 12 | 13 | 14 | 15 |
| 19           | 20 | 21 | 22 | 23 | 24 | 25 | 16            | 17 | 18 | 19 | 20 | 21 | 22 | 16         | 17 | 18 | 19 | 20 | 21 | 22 |
| 26           | 27 | 28 | 29 | 30 | 31 |    | 23            | 24 | 25 | 26 | 27 | 28 |    | 23         | 24 | 25 | 26 | 27 | 28 | 29 |
|              |    |    |    |    |    |    |               |    |    |    |    |    |    | 30         | 31 |    |    |    |    |    |

| APRILE 2026 |    |    |    |    |    |    | MAGGIO 2026 |    |    |    |    |    |    | GIUGNO 2026 |    |    |    |    |    |    |
|-------------|----|----|----|----|----|----|-------------|----|----|----|----|----|----|-------------|----|----|----|----|----|----|
| L           | M  | M  | G  | V  | S  | D  | L           | M  | M  | G  | V  | S  | D  | L           | M  | M  | G  | V  | S  | D  |
|             |    | 1  | 2  | 3  | 4  | 5  |             |    |    |    | 1  | 2  | 3  | 1           | 2  | 3  | 4  | 5  | 6  | 7  |
| 6           | 7  | 8  | 9  | 10 | 11 | 12 | 4           | 5  | 6  | 7  | 8  | 9  | 10 | 8           | 9  | 10 | 11 | 12 | 13 | 14 |
| 13          | 14 | 15 | 16 | 17 | 18 | 19 | 11          | 12 | 13 | 14 | 15 | 16 | 17 | 15          | 16 | 17 | 18 | 19 | 20 | 21 |
| 20          | 21 | 22 | 23 | 24 | 25 | 26 | 18          | 19 | 20 | 21 | 22 | 23 | 24 | 22          | 23 | 24 | 25 | 26 | 27 | 28 |
| 27          | 28 | 29 | 30 |    |    |    | 25          | 26 | 27 | 28 | 29 | 30 | 31 | 29          | 30 |    |    |    |    |    |
|             |    |    |    |    |    |    |             |    |    |    |    |    |    |             |    |    |    |    |    |    |

| LUGLIO 2026 |    |    |    |    |    |    | AGOSTO 2026 |    |    |    |    |    |    | SETTEMBRE 2026 |    |    |    |    |    |    |
|-------------|----|----|----|----|----|----|-------------|----|----|----|----|----|----|----------------|----|----|----|----|----|----|
| L           | M  | M  | G  | V  | S  | D  | L           | M  | M  | G  | V  | S  | D  | L              | M  | M  | G  | V  | S  | D  |
|             |    | 1  | 2  | 3  | 4  | 5  |             |    |    |    |    | 1  | 2  |                | 1  | 2  | 3  | 4  | 5  | 6  |
| 6           | 7  | 8  | 9  | 10 | 11 | 12 | 3           | 4  | 5  | 6  | 7  | 8  | 9  | 7              | 8  | 9  | 10 | 11 | 12 | 13 |
| 13          | 14 | 15 | 16 | 17 | 18 | 19 | 10          | 11 | 12 | 13 | 14 | 15 | 16 | 14             | 15 | 16 | 17 | 18 | 19 | 20 |
| 20          | 21 | 22 | 23 | 24 | 25 | 26 | 17          | 18 | 19 | 20 | 21 | 22 | 23 | 21             | 22 | 23 | 24 | 25 | 26 | 27 |
| 27          | 28 | 29 | 30 | 31 |    |    | 24          | 25 | 26 | 27 | 28 | 29 | 30 | 28             | 29 | 30 |    |    |    |    |
|             |    |    |    |    |    |    | 31          |    |    |    |    |    |    |                |    |    |    |    |    |    |

| OTTOBRE 2026 |    |    |    |    |    |    | NOVEMBRE 2026 |    |    |    |    |    |    | DICEMBRE 2026 |    |    |    |    |    |    |
|--------------|----|----|----|----|----|----|---------------|----|----|----|----|----|----|---------------|----|----|----|----|----|----|
| L            | M  | M  | G  | V  | S  | D  | L             | M  | M  | G  | V  | S  | D  | L             | M  | M  | G  | V  | S  | D  |
|              |    |    | 1  | 2  | 3  | 4  |               |    |    |    |    |    | 1  |               | 1  | 2  | 3  | 4  | 5  | 6  |
| 5            | 6  | 7  | 8  | 9  | 10 | 11 | 2             | 3  | 4  | 5  | 6  | 7  | 8  | 7             | 8  | 9  | 10 | 11 | 12 | 13 |
| 12           | 13 | 14 | 15 | 16 | 17 | 18 | 9             | 10 | 11 | 12 | 13 | 14 | 15 | 14            | 15 | 16 | 17 | 18 | 19 | 20 |
| 19           | 20 | 21 | 22 | 23 | 24 | 25 | 16            | 17 | 18 | 19 | 20 | 21 | 22 | 21            | 22 | 23 | 24 | 25 | 26 | 27 |
| 26           | 27 | 28 | 29 | 30 | 31 |    | 23            | 24 | 25 | 26 | 27 | 28 | 29 | 28            | 29 | 30 | 31 |    |    |    |
|              |    |    |    |    |    |    | 30            |    |    |    |    |    |    |               |    |    |    |    |    |    |

PER LE ZONE CORRISPONDENTI AI COLORI SI VEDANO LE PAGINE SUCCESSIVE



## SERVIZI DI SPAZZAMENTO/LAVAGGIO DEL SUOLO PUBBLICO



## MAPPATURA SERVIZI - LUNEDÌ

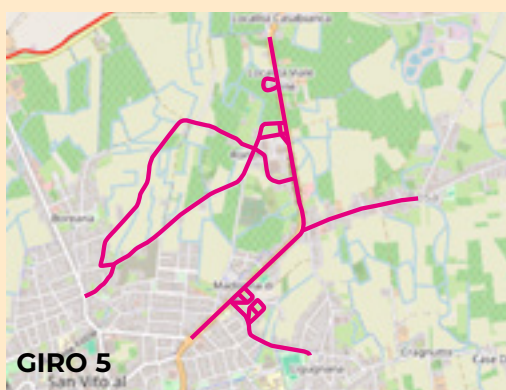
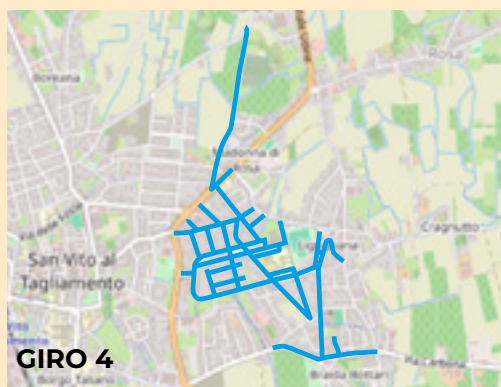





## SERVIZI DI SPAZZAMENTO/LAVAGGIO DEL SUOLO PUBBLICO



## MAPPATURA SERVIZI - MERCOLEDÌ

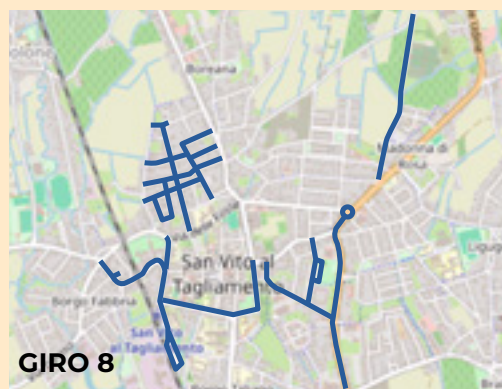
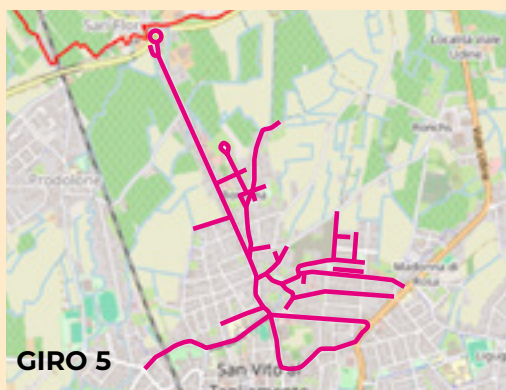



## SERVIZI DI SPAZZAMENTO/LAVAGGIO DEL SUOLO PUBBLICO



## MAPPATURA SERVIZI





### RIEPILOGO TEMPISTICHE DI SERVIZIO

Vengono di seguito riportate le tempistiche che il gestore si impegna a rispettare per lo svolgimento delle attività previste nel servizio.

Per maggiori dettagli invitiamo a consultare la Carta di Qualità dei Servizi generale, che riporta le descrizioni e le condizioni previste per l'applicazione delle tempistiche.

| Indicatori di qualità  | Valore limite (entro)  |
|--|------------------------|
| Risposta alle richieste di attivazione del servizio              | 30 gg lavorativi       |
| Consegna attrezzature per la raccolta, senza sopralluogo         | 5 gg lavorativi        |
| Consegna attrezzature per la raccolta, con sopralluogo           | 10 gg lavorativi       |
| Risposta alle richieste di variazione/cessazione del servizio    | 30 gg lavorativi       |
| Risposta a reclami scritti                                       | 30 gg lavorativi       |
| Risposta a richieste scritte di informazioni                     | 30 gg lavorativi       |
| Risposte a richieste scritte di rettifica importi addebitati     | 60 gg lavorativi       |
| Tempo medio di attesa per conversazione con l'operatore          | 240 secondi            |
| Rettifiche degli importi non dovuti                              | 120 gg lavorativi      |
| Ritiri di rifiuti su chiamata                                    | 15 gg lavorativi       |
| Intervento da segnalazioni per disservizi, senza sopralluogo     | 5 gg lavorativi        |
| Intervento da segnalazioni per disservizi, con sopralluogo       | 10 gg lavorativi       |
| Intervento per riparazione attrezzature, senza sopralluogo       | 10 gg lavorativi       |
| Intervento per riparazione attrezzature, con sopralluogo         | 15 gg lavorativi       |
| Durata interruzioni* del servizio di raccolta e trasporto        | non superiore a 24 ore |
| Durata interruzioni* del servizio di spazzamento/lavaggio strade | non superiore a 24 ore |

\*per "interruzione del servizio" si intende la mancata esecuzione dell'INTERO SERVIZIO e non della raccolta presso una singola utenza.